

# INVENTARIO NACIONAL DE GLACIARES

IANIGLA U.N. CUYO GOBIERNO DE MENDOZA  
 CONICET Ministerio de Ambiente y Desarrollo Sustentable Presidencia de la Nación

## Inventario Nacional de Glaciares

República Argentina

Mayo 2018



Glaciares en el cerro Torre y en el monte Fitz Roy o Chaltén (Foto: Ricardo Villalba)

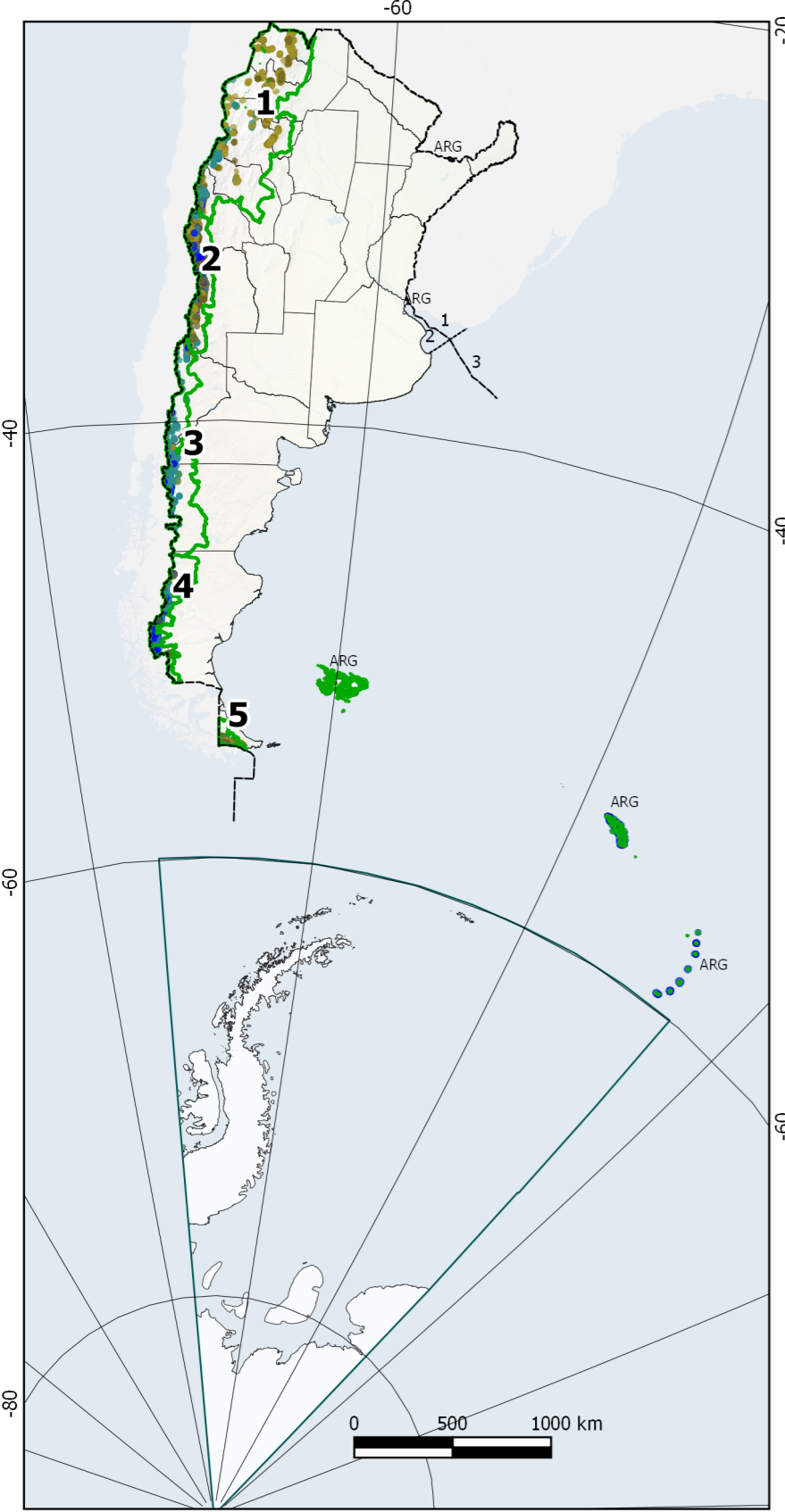
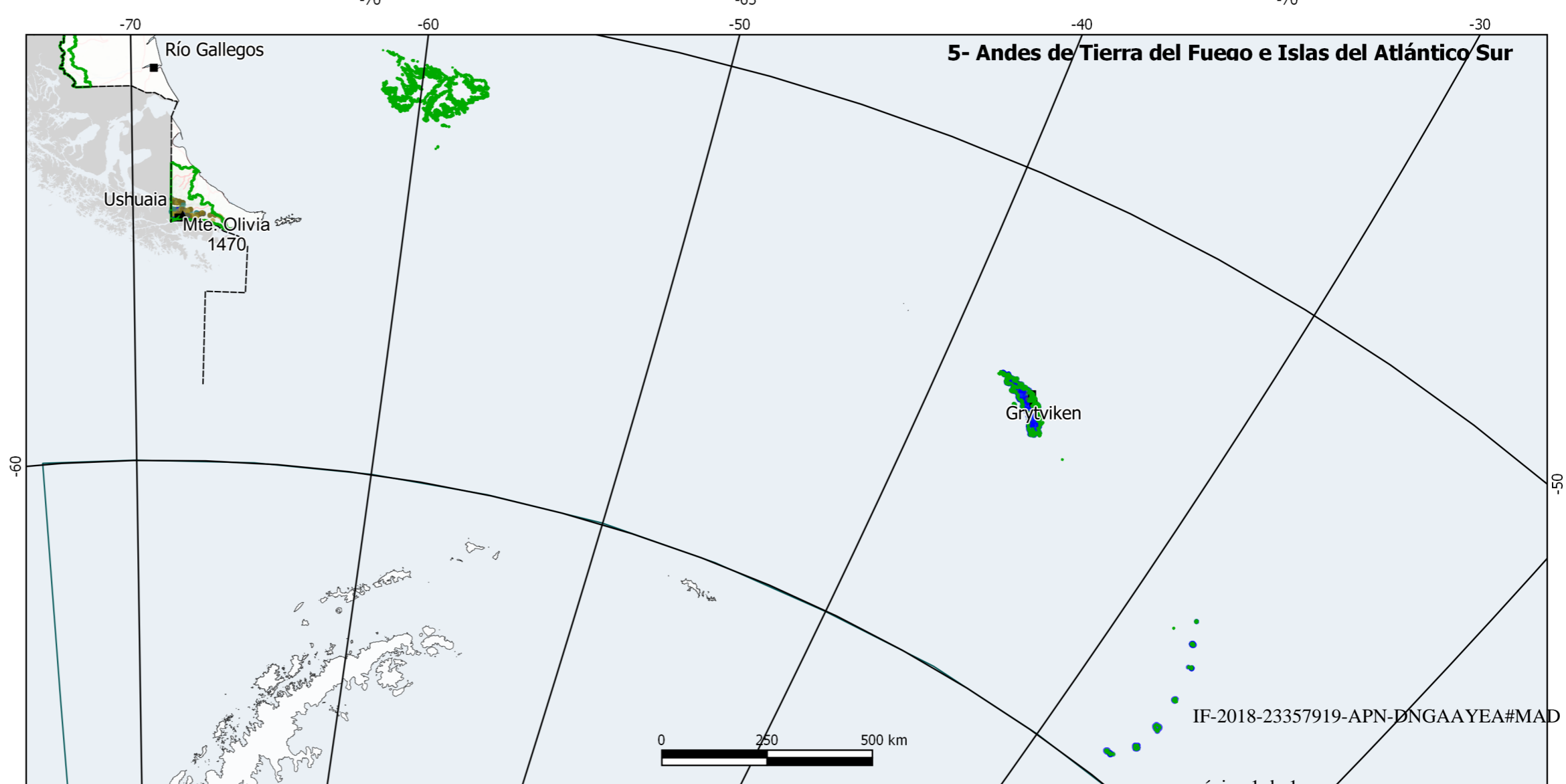
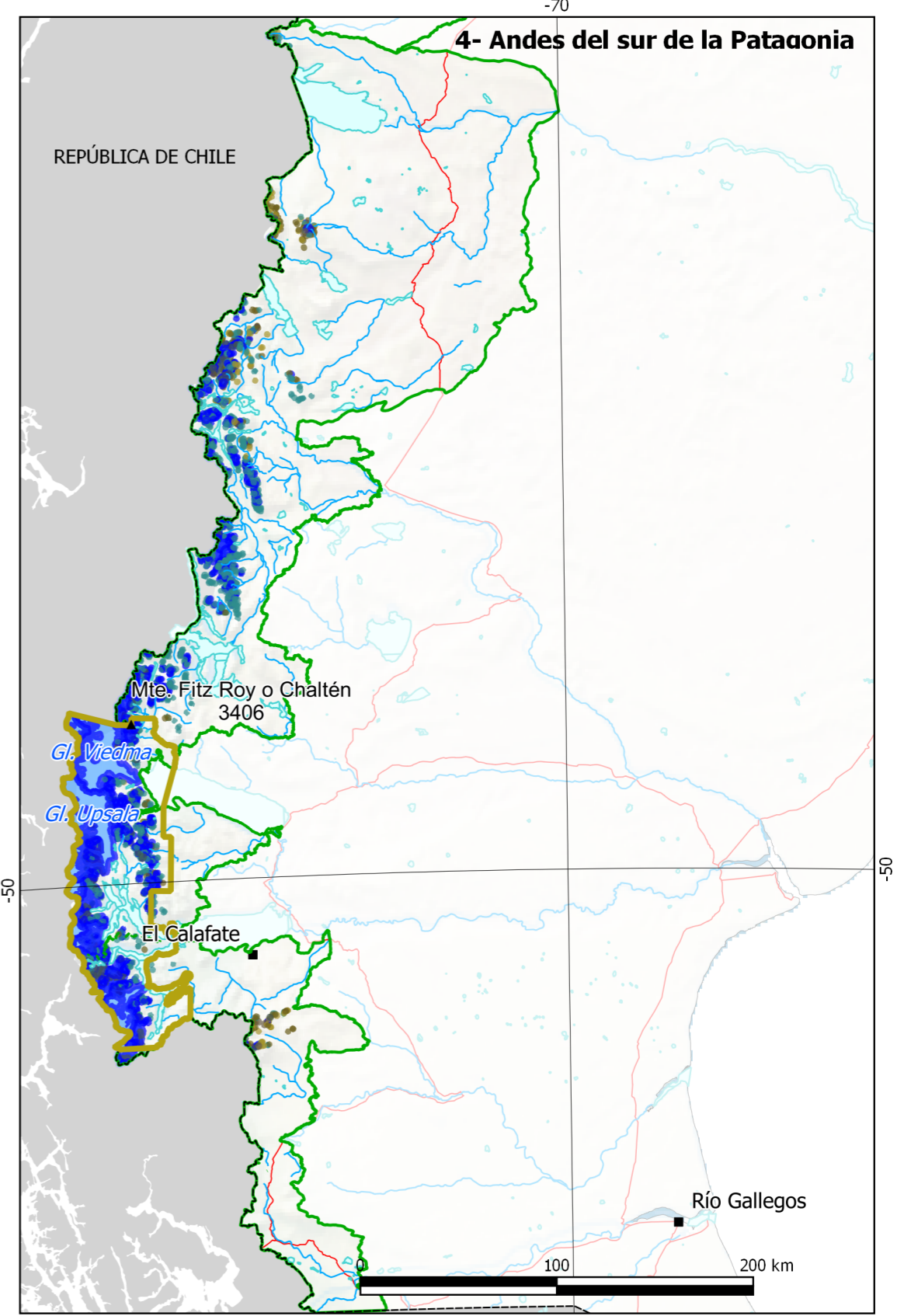
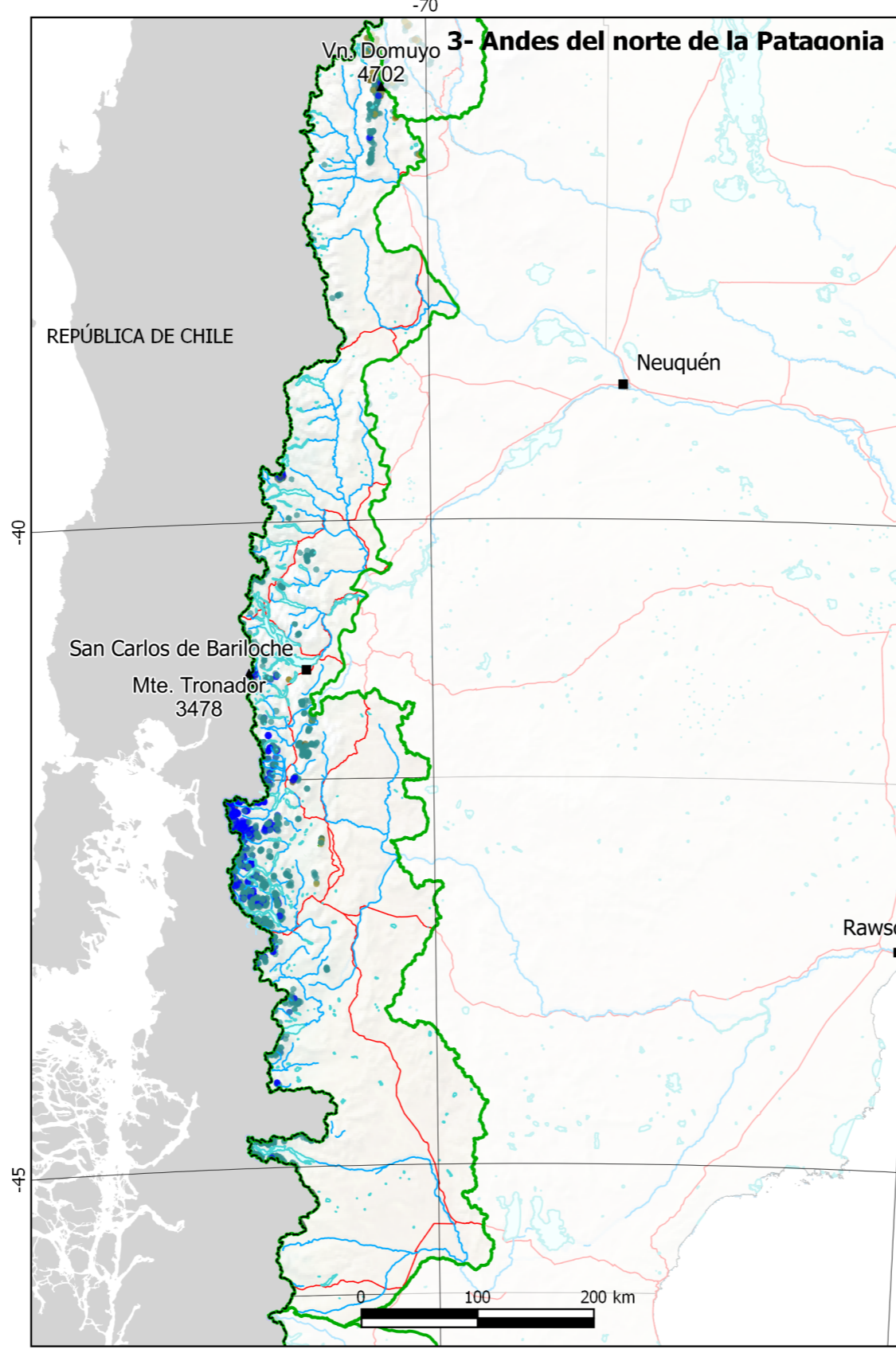
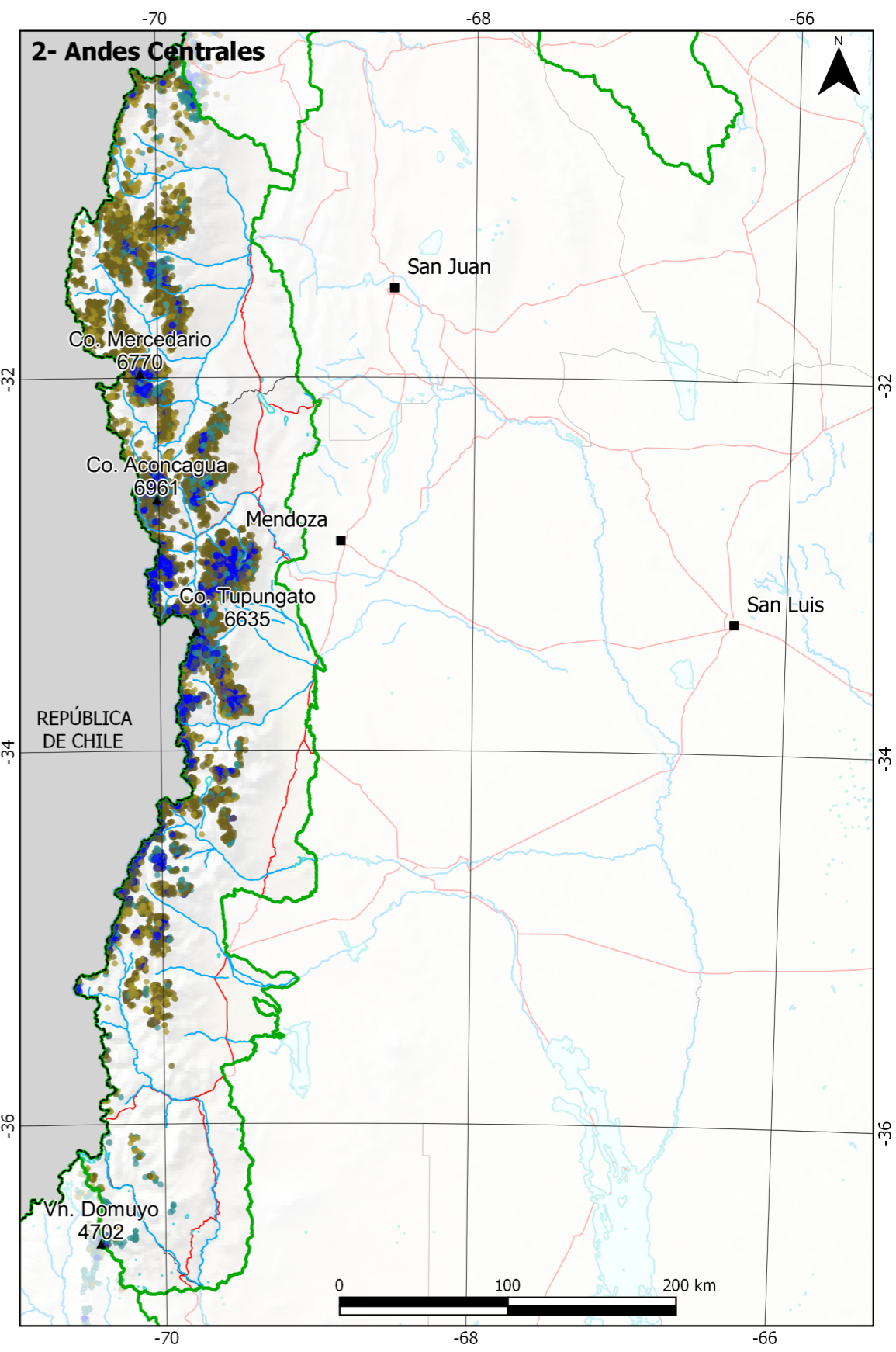

- ▲ Cerro
  - Localidad
  - Curso de agua
  - Límite internacional
  - Límite provincial
  - Límite de la Antártida Argentina
  - 1) Límite del lecho y subsuelo;
  - 2) Límite exterior del Río de la Plata
  - 3) Límite lateral marítimo argentino – uruguayo
  - Ruta nacional
  - Cuerpo de agua
  - Parque Nacional Los Glaciares
  - Región
- Geformas glaciares y periglaciares
- Glaciar descubierto
  - Manchón de nieve
  - Glaciar cubierto
  - Glaciar cubierto con glaciar de escombros
  - Glaciar de escombros activo
  - Glaciar de escombros inactivo

La presente publicación se ajusta a la cartografía oficial establecida por el Poder Ejecutivo Nacional a través del Instituto Geográfico Nacional por Ley 22963 y ha sido aprobada por Expte. EX - 2018 - 21315932 - APN - DGA#IGN, de fecha 10 de Mayo de 2018

IF-2018-23357919-APN-DNGAAYEA#MAD



República Argentina - Poder Ejecutivo Nacional  
2018 - Año del Centenario de la Reforma Universitaria

**Hoja Adicional de Firmas**  
**Informe gráfico**

**Número:** IF-2018-23357919-APN-DNGAAYEA#MAD

CIUDAD DE BUENOS AIRES

Jueves 17 de Mayo de 2018

**Referencia:** Mapa ING Regiones de Argentina

---

El documento fue importado por el sistema GEDO con un total de 1 pagina/s.

Digitally signed by GESTION DOCUMENTAL ELECTRONICA - GDE  
DN: cn=GESTION DOCUMENTAL ELECTRONICA - GDE, c=AR, o=MINISTERIO DE MODERNIZACION,  
ou=SECRETARIA DE MODERNIZACION ADMINISTRATIVA, serialNumber=CUIT 30715117564  
Date: 2018.05.17 13:44:26 -03'00'

María Laila Jover  
Asesora Técnica  
Dirección Nacional de Gestión Ambiental del Agua y los Ecosistemas  
Acuáticos  
Ministerio de Ambiente y Desarrollo Sustentable

Digitally signed by GESTION DOCUMENTAL ELECTRONICA - GDE  
DN: cn=GESTION DOCUMENTAL ELECTRONICA - GDE, c=AR,  
o=MINISTERIO DE MODERNIZACION, ou=SECRETARIA DE  
MODERNIZACION ADMINISTRATIVA, serialNumber=CUIT  
30715117564  
Date: 2018.05.17 13:44:29 -03'00'