

MINISTARSTVO POLJOPRIVREDE

730

Na temelju članka 41. stavka 2. i članka 52. stavka 10. Zakona o morskom ribarstvu (»Narodne novine«, br. 62/17) ministar poljoprivrede donosi

PRAVILNIK

O OBLIKU, SADRŽAJU I NAČINU VOĐENJA I DOSTAVE PODATAKA O ULOVU U GOSPODARSKOM RIBOLOVU NA MORU

Sadržaj

Članak 1.

Ovim Pravilnikom propisuje se oblik, sadržaj i način vođenja očevidnika o gospodarskom ribolovu na moru i iskrcajne/prekrcajne deklaracije (u daljnjem tekstu: očevidnik) i izvješća o ulovu (u daljnjem tekstu: izvješće) koje moraju voditi pravne i fizičke osobe koje obavljaju gospodarski ribolov na moru (u daljnjem tekstu: ovlaštenici povlastice) i fizičke osobe koje obavljaju mali obalni ribolov (u daljnjem tekstu: mali obalni ribari), te način dostavljanja ispunjenih očevidnika i izvješća.

Definicije

Članak 2.

Svi pojmovi u ovom Pravilniku imaju isto značenje kao i pojmovi definirani u Zakonu o morskom ribarstvu (»Narodne novine«, br. 62/17).

Dostava podataka

Članak 3.

Ovlaštenici povlastice i mali obalni ribari podatke o gospodarskom ribolovu dostavljaju Ministarstvu poljoprivrede (u daljnjem tekstu: Ministarstvo) na sljedeće načine:

- a) putem tiskanih obrazaca očevidnika, odnosno izvješća
- b) elektronički u Ribarski monitoring centar putem uređaja s pripadajućim softverom za elektroničko bilježenje i slanje podataka iz očevidnika o ribolovu, prekrcajne i iskrcajne deklaracije, koji je u punoj funkciji i čini sustav za elektroničko bilježenje i slanje podataka (u daljnjem tekstu: e-očevidnik) ili
- c) elektronički putem mobilne aplikacije za pametne telefone autorizirane od strane Ministarstva (u daljnjem tekstu: mobilna aplikacija).

Članak 4.

Podaci iz očevidnika i izvješća koriste se isključivo u svrhu prikupljanja podataka s ciljem održivog upravljanja bioresursima mora, znanstvenih istraživanja i praćenja sljedivosti ribe i drugih morskih organizama te radi dostave podataka nacionalnim i međunarodnim institucijama.

Obveza vođenja očevidnika i izvješća o ulovu

Članak 5.

(1) Očevidnik su obvezni voditi:

- a) Ovlaštenici povlastice koji obavljaju ribolov plovilima iznad 10 metara dužine preko svega,
- b) Ovlaštenici povlastice plovila koja sudjeluju u prekrcaju ribe,
- c) Ovlaštenici povlastice koji obavljaju ribolov povlačnim ribolovnim alatima, okružujućim mrežama plivaricama i plutajućim parangalom,
- d) Ovlaštenici povlastice koji obavljaju ribolov plavoperajne tune (*Thunnus thynnus*) na temelju dodijeljene kvote,
- e) Ovlaštenici povlastice koji obavljaju ribolov igluna (*Xiphias gladius*) na temelju dodijeljene kvote.

(2) Izvješće o ulovu obvezni su voditi:

- a) ovlaštenici povlastice koji obavljaju ribolov plovilima do 10 metara dužine preko svega, osim u slučaju kada obavljaju ribolov iz stavka 1. točke c) ovoga članka,
- b) mali obalni ribari.

Članak 6.

(1) Očevidnici i izvješća tiskaju se u obliku knjiga formata A4.

(2) Očevidnici i izvješća popunjavaju se u skladu s uputama za popunjavanje očevidnika i izvješća, koja su njihov sastavni dio.

(3) Obrazac očevidnika i upute za popunjavanje očevidnika tiskani su uz ovaj Pravilnik i njegov su sastavni dio (Prilog 1.).

(4) Obrazac izvješća i upute za popunjavanje izvješća tiskani su uz ovaj Pravilnik i njegov su sastavni dio (Prilog 2.).

(5) Obrazac izvješća za mali obalni ribolov i upute za popunjavanje izvješća tiskani su uz ovaj Pravilnik i njegov su sastavni dio (Prilog 3.).

(6) Očevidnike i izvješća iz stavka 1. ovoga članka ovlaštenici povlastica i mali obalni ribari preuzimaju u Ministarstvu.

Način vođenja podataka

Članak 7.

(1) Ovlaštenici povlastice odnosno mali obalni ribari su obvezni:

1. pravovremeno i dnevno unositi podatke o količini ulova, iskrcanim i prekrcanim količinama i ribolovnom naporu u očevidnik sukladno uputama za popunjavanje očevidnika,

2. pravovremeno i dnevno unositi podatke o količini ulova i ribolovnom naporu i iskrcaju u izvješće sukladno uputama za popunjavanje izvješća,

3. unositi podatke o izvaganom iskrcanom ulovu ribe i/ili drugih morskih organizama,

4. osigurati da u izvješću podatak o polasku u ribolov mora biti upisan pri isplovljenju plovila iz luke, a ostali podaci u izvješću odmah nakon iskrcaja ulova ribe i/ili drugih morskih organizama iz plovila na iskrcajnom mjestu,

5. osigurati da podaci uneseni u očevidnik i izvješće budu čitljivi i neizbrisivi,

6. osigurati da se uneseni podaci ne brišu ili mijenjaju, već da se pogrešno unesen podatak precrta jednom linijom te se unese pravi podatak, uz vlastoručni potpis ovlaštenika povlastice ili zapovjednika plovila,

7. u roku od 48 sati od završetka iskrcaja ribe dostaviti original očevidnika Ministarstvu, a ostale preslike prvom kupcu,

8. jednom mjesečno ispunjeno izvješće dostaviti Ministarstvu,

9. jednom mjesečno ispunjeni očevidnik dostaviti Ministarstvu ukoliko nemaju ribolovni napor za cijeli mjesec, a nisu pohranili povlasticu u Ministarstvu,

10. ukoliko imaju ribolovni napor, a nemaju ulova, dostaviti original očevidnika sa sljedećim originalom očevidnika kada imaju zabilježen ulov Ministarstvu,

11. osigurati da podaci o izvaganom iskrcanom ulovu ne odstupaju više od 10% za svaku vrstu u odnosu na procijenjeni ulov,

12. osigurati da se podaci o količini ulova upišu za svaku vrstu ukoliko ulov određene vrste iznosi više od 5 kilograma, dok se one vrste čiji je ulov ispod 5 kilograma upisuju pod ostali ulov,

13. iznimno od odredbe točke 12. stavka 1. ovoga članka, osigurati da se podaci o količini ulova upišu za svaku vrstu navedenu u Tablici 3. Uputa za popunjavanje očevidnika, neovisno o količini ulova,

14. osigurati da se podaci o slučajnom ulovu osjetljivih vrsta kitova, tuljana, hrskavičnjača, morskih ptica i morskih kornjača upisuju sukladno uputama iz Priloga ovoga Pravilnika,

15. osigurati da podaci o iskrcanim i prekrcanim količinama budu točni te upisani za svaku vrstu posebno,

16. osigurati da se u očevidnik i izvješće upisuju ribolovne zone i ribolovne podzone Republike Hrvatske, a u očevidnik i drugi potrebni podaci o poziciji plovila i zemljopisnom području ribolova (GFCM/FAO zona, statistički pravokutnik, i dr.) sukladno uputama iz Priloga ovoga Pravilnika,

17. ispunjene obrasce očevidnika odnosno izvješća čuvati pet godina.

(2) Očevidnik se ispunjava u najmanje tri primjerka, tako da se original dostavlja Ministarstvu, zadnju presliku ovlaštenik povlastice zadržava u knjizi za osobnu evidenciju, a ostale preslike dostavlja prvom kupcu, ovisno o broju prvih kupaca kojima se ulov prodaje.

(3) Očevidnik se dostavlja Područnoj jedinici/Ispostavi Uprave ribarstva Ministarstva (u daljnjem tekstu: Uprava ribarstva) poštom preporučeno, osobnom dostavom, odnosno faksom ili elektroničkom poštom, uz obvezu dostave originala očevidnika poštom preporučeno ili osobnom dostavom, najkasnije do 15. dana u tekućem mjesecu za prethodni mjesec.

(4) Izvješće se ispunjava u dva primjerka tako da se original dostavlja Ministarstvu, presliku izvješća u knjizi ovlaštenik povlastice ili mali obalni ribar zadržava za osobnu evidenciju, a u slučaju prodaje informaciju o CFR broju plovila i broju izvješća o ulovu je dužan dostaviti prvom kupcu.

(5) Ovlaštenik povlastice i mali obalni ribar ima obvezu dostaviti original izvješća Upravi ribarstva poštom preporučeno ili osobnom dostavom najkasnije do 15. dana u tekućem mjesecu za prethodni mjesec.

Unos podataka

Članak 8.

(1) Podatke o gospodarskom ribolovu mora unositi osoba odgovorna za obavljanje gospodarskog ribolova na moru, a podatke o malom obalnom ribolovu mora unositi ovlaštenik povlastice za mali obalni ribolov.

(2) Osobe iz stavka 1. ovoga članka obvezne su u očevidnik i izvješće unositi i dostavljati cjelovite i točne podatke o gospodarskom i malom obalnom ribolovu.

(3) Ako osobe iz stavka 1. ovoga članka u očevidnik i izvješće pravovremeno ne unose cjelovite i točne podatke, odnosno ne dostavljaju u propisanom roku podatke o gospodarskom i malom obalnom ribolovu, o čemu moraju imati valjan dokaz, u skladu s odredbama ovoga Pravilnika smatra se da očevidnik odnosno izvješće nije vođeno.

Članak 9.

(1) Podatke iz dostavljenih očevidnika i izvješća ovlaštene osobe Ministarstva unose u Geoinformacijski sustav morskog ribarstva, koji se vodi u elektroničkom obliku.

(2) Svi dostavljeni očevidnici i izvješća čuvaju se u arhivi Ministarstva pet godina, a u elektroničkom obliku najmanje 10 godina.

Elektroničko bilježenje i način dostave podataka o ribolovu

Članak 10.

- (1) Prije svakog polaska ribarskog plovila iz luke zapovjednik plovila dužan je provjeriti ispravnost e-očevidnika.
- (2) U slučaju neispravnosti e-očevidnika zapovjednik ribarskog plovila je dužan prijaviti kvar Ribarskom monitoring centru te je podatke iz očevidnika o ribolovu, prekrcajne i iskrcajne deklaracije dužan bilježiti i dostavljati drugim elektroničkim sredstvima.
- (3) Način bilježenja i dostave podataka iz očevidnika o ribolovu, prekrcajne i iskrcajne deklaracije putem e-očevidnika ili u slučaju kvara putem drugih elektroničkih sredstava te sam način prijave kvara opisani su na mrežnim stranicama Ministarstva.
- (4) Način bilježenja i dostave podataka iz očevidnika o ribolovu, prekrcajne i iskrcajne deklaracije te izvješća o ulovu u gospodarskom ribolovu putem mobilne aplikacije opisani su na mrežnim stranicama Ministarstva.
- (5) Troškove nabave e-očevidnika, njegovu instalaciju i deinstalaciju na ribarsko plovilo i održavanje, te troškove nabave mobilne aplikacije snosi Ministarstvo.
- (6) Iznimno od odredbe stavka 5. ovoga članka, troškove instalacije, deinstalacije, popravaka i održavanja e-očevidnika zbog štete prouzročene nepažljivim rukovanjem ili oštećenjem snosi vlasnik ribarskog plovila.
- (7) Nakon instalacije e-očevidnika na ribarskom plovilu, između Ministarstva i vlasnika ribarskog plovila sklapa se ugovor o korištenju.

Bilježenje prodaje s ribarskog plovila

Članak 11.

- (1) Bilježenje prodaje s ribarskog plovila krajnjem potrošaču dostavlja se Ministarstvu putem e-očevidnika ili mobilne aplikacije nakon izvršene prodaje sukladno Pravilniku kojim se regulira prva prodaja.
- (2) Način bilježenja i dostave podataka o prodaji s ribarskog plovila opisani su na mrežnim stranicama Ministarstva.

Prijelazne i završne odredbe

Članak 12.

Danom stupanja na snagu ovoga Pravilnika prestaje važiti Pravilnik o obliku, sadržaju i načinu vođenja i dostave očevidnika, iskrcajne deklaracije i izvješća o ulovu u gospodarskom ribolovu na moru (»Narodne novine«, br. 87/15).

Članak 13.

Ovaj Pravilnik stupa na snagu osmoga dana od dana objave u »Narodnim novinama«.

Klasa: 011-02/18-01/09

Urbroj: 525-13/0514-18-1

Zagreb, 12. travnja 2018.

Ministar poljoprivrede

Tomislav Tolušić, dipl. iur., v. r.

PRILOG 1.



REPUBLIKA HRVATSKA

MINISTARSTVO POLJOPRIVREDE

OČEVIDNIK O ULOVU U GOSPODARSKOM RIBOLOVU NA MORU

OVAJ OČEVIDNIK MORA SE UVIJEK
NALAZITI NA PLOVILU KOJIM SE
OBAVLJA GOSPODARSKI RIBOLOV NA MORU



REPUBLIKA HRVATSKA
MINISTARSTVO POLJOPRIVREDE

OČEVIDNIK O ULOVU U GOSPODARSKOM RIBOLOVU NA MORU ZA

PLOVILO _____ CFR _____

I POVLASTICU BR. _____

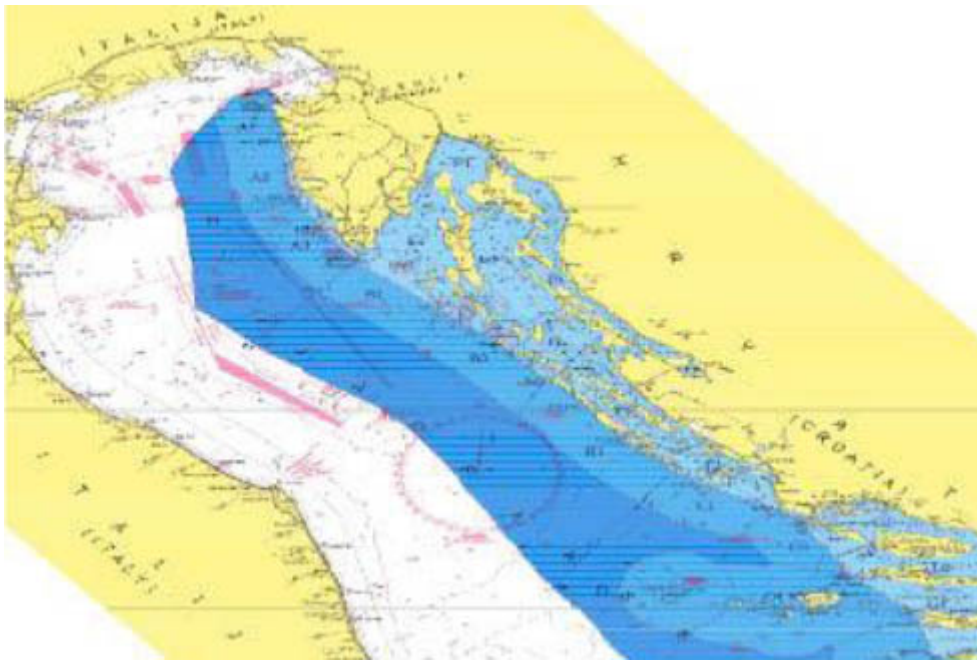

UPUTE ZA POPUNJAVANJE OČEVIDNIKA O ULOVU U GOSPODARSKOM RIBOLOVU NA MORU

Ova knjiga sadrži obrasce očevidnika o ulovu u gospodarskom ribolovu na moru i iskrcajne/prekrcajne deklaracije (u daljnjem tekstu: iskrcajna deklaracija). Nakon što se ispune svi obrasci u knjizi, u Ministarstvu poljoprivrede, Područnoj jedinici/Ispostavi Uprave ribarstva koja je izdala povlasticu za obavljanje gospodarskog ribolova na moru (u daljnjem tekstu: Uprava ribarstva) potrebno je preuzeti novu knjigu obrazaca.

Očevidnik se ispunjava za svaki ribolovni dan, a iskrcajna deklaracija za svaki iskrcaj, odnosno prekrcaj. Originalni obrasci pravilno ispunjenog očevidnika i iskrcajne deklaracije dostavljaju se osobno ili poštom preporučeno Upravi ribarstva. Zadnja preslika očevidnika i iskrcajne deklaracije ostaje u knjizi radi osobne evidencije ovlaštenika povlastice, a ostale preslike dostavljaju se prvom kupcu zajedno sa iskrcanim ulovom. Obrasci očevidnika i iskrcajne deklaracije moraju se dostaviti Upravi ribarstva u roku od 48 sati od iskrcaja poštom, faksom, elektroničkom poštom ili osobno. Ako se obrasci dostavljaju faksom ili elektroničkom poštom, originali obrazaca se moraju dostaviti Upravi ribarstva osobno ili poštom preporučeno najkasnije do 15. dana u tekućem mjesecu za prethodni mjesec.

Za dane u mjesecu kada se ribolov ne obavlja očevidnik i iskrcajna deklaracija se ne popunjava.

Ako se cijeli mjesec ne obavlja ribolov, u očevidnik se upisuju sljedeći podaci: IME ili REG. OZNAKA PLOVILA, VANJSKA OZNAKA PLOVILA, IRCS broj i CFR (1); IME i PREZIME i ADRESA ODGOVORNE OSOBE (3); MJESEC U KOJEM RIBOLOV NIJE OBAVLJAN te naznaka »PLOVILO U LUCI«, te se tako ispunjeno dostavlja Upravi ribarstva.

• *Podaci o ribarskom plovilu (plovilima) i datumima izlaska u ribolov*

Ime ili reg. oznaka plovila, IRCS broj i CFR (1): Upisuje se ime broda ili reg. oznaka za brodicu, CFR broj plovila te IRCS broj (ako postoji) – **mora biti upisano prije nego što ribarsko plovilo napusti luku.**

Vanjska oznaka plovila (2): Upisuje se vanjska oznaka plovila koja je istaknuta na boku trupa – **mora biti upisano prije nego što ribarsko plovilo napusti luku.**

Ako se ribolov obavlja pelagijskom kočom uz sudjelovanje još jednog plovila tada se upisuju i ime broda ili registarska oznaka za brodicu, vanjska oznaka, CFR te IRCS broj (ako postoji) za drugo plovilo.

Ime i prezime te adresa odgovorne osobe (3): Upisuje se ime i prezime te adresa zapovjednika plovila, odnosno odgovorne osobe – **mora biti upisano prije nego što ribarsko plovilo napusti luku.**

Datum, vrijeme i luka polaska (4): Upisuje se dan, mjesec, sat isplavlivanja te luka iz koje se isplavljuje – **mora biti upisano pri isplavljenju plovila iz luke.**

Datum se upisuje u obliku DD-MM, a predviđeno vrijeme upisuje se u SS-MM po lokalnom vremenu.

Datum, vrijeme i luka povratka (5): Upisuje se dan, mjesec, sat uplovljavanja te luka u koju se uplovljava – **mora biti upisano prije nego što ribarsko plovilo uđe u luku.**

Datum se upisuje u obliku DD-MM, a predviđeno vrijeme upisuje se u SS-MM po lokalnom vremenu.

Datum, vrijeme i iskrcajna luka (6): Upisuje se dan, mjesec, sat iskrcaja ribe i drugih morskih organizama te mjesto iskrcaja – **mora biti upisano prije nego što ribarsko plovilo uđe u iskrcajnu luku.**

Datum se upisuje u obliku DD-MM, a predviđeno vrijeme upisuje se u SS-MM po lokalnom vremenu.

U slučaju prekrcaja ribe (7): Upisuju se podaci o plovilu na koje se prekrcava riba te datum, vrijeme i mjesto prekrcaja – **mora biti upisano prije prekrcaja ribe.**

• Podaci o ribolovnom alatu

Ribolovni alat (8): Upisuje se šifra ribolovnog alata u obliku FAO šifre, kako je navedeno u Tablici 1. – **mora biti upisano prije obavljanja ribolovne operacije.**

Veličina oka mrežnog tega (9): Upisuje se veličina oka ribolovnog alata kojim se obavlja ribolov u milimetrima (rastegnuto oko mrežnog tega) – **mora biti upisano prije obavljanja ribolovne operacije.**

Dimenzije ribolovnog alata (10): Upisuje se količina ribolovnog alata (npr. za povlačne alate – broj alata, za okružujuće mreže plivarice – duljina i visina mreže, za obalne mreže potegače – broj alata, za mreže stajačice – duljina i visina mreže, za parangale – broj udica, a za ostalo broj komada) – **mora biti upisano prije obavljanja ribolovne operacije.**

Datum (11): Upisuje se odgovarajući datum za svaki dan proveden na moru u novi redak – **mora biti upisano prije obavljanja ribolovne operacije.**

Prema potrebi, u novi redak upisuje se datum za svaku ribolovnu operaciju.

Ako se u jednom polasku obavlja ribolov s dva ili više ribolovnih alata za svaki alat se popunjava zaseban obrazac očevidnika.

• Podaci o ribolovu/ribolovnoj operaciji

Broj ribolovnih operacija (12): Upisuje se broj ribolovnih operacija (npr. broj potega kod povlačnih ribolovnih alata i potegača, broj zapasa za plivarice, za ostale alate se upisuje broj sati alata u moru) – **mora biti upisano na kraju ribolovnog dana.**

Trajanje ribolova, vrijeme postavljanja i izvlačenja ribolovnog alata (ako je primjenjivo), ribolovna dubina (ako je primjenjivo), ukupno vrijeme (13): Ukupno vrijeme za sve aktivnosti povezane s ribolovnim operacijama (traženje ribe, spuštanje, povlačenje i izvlačenje aktivnog ribolovnog alata, postavljanje, potapanje, vađenje i ponovno postavljanje pasivnog ribolovnog alata te vađenje eventualnog ulova iz ribolovnog alata) upisuje se u minutama i jednako je broju sati provedenih na moru od kojih se odbije vrijeme provedeno u plovidbi do ribolovnih područja, između ribolovnih područja i povratku iz njih, kao i vrijeme dok je plovilo obavljalo manevre izbjegavanja, bilo neaktivno ili čekalo na popravak – **mora biti upisano na kraju ribolovnog dana.**

Vrijeme postavljanja i izvlačenja ribolovnog alata upisuje se u SS-MM po lokalnom vremenu.

Ribolovna dubina upisuje se kao prosječna dubina u metrima.

Pozicija plovila i zemljopisno područje ribolova (14): Kao područje na kojemu se obavlja ribolov upisuje se područje na kojemu je ostvarena većina ulova (ribolovne zone RH, ribolovne podzone RH, statistički pravokutnik, GFCM/FAO zona, Ribolovna zona treće zemlje/Otvoreno more sukladno Slici 1.) – **mora biti upisano nakon obavljanja ribolovne operacije.**

• Podaci o ulovu

Ulov po vrstama (15): Upisuje se procijenjena količina ulova po pojedinim vrstama u kilogramima ili broju jedinica (npr. kašete) uz upis koliko jedna jedinica iznosi kilograma (npr. 1 kašeta = 7 kilograma). Uz svaku vrstu riba i/ili drugih morskih organizama upisuju se FAO troznamenkaste šifre navedene u Tablici 2. (u daljnjem tekstu: FAO šifre). Za svaku vrstu mora biti upisan ulov ukoliko on iznosi 5 kilograma i više, dok se za one vrste čiji je ulov ispod 5 kilograma upisuje pod ostali ulov osim vrsta navedenih u Tablici 3., koje se moraju upisati neovisno o količini ulova. Ako je broj vrsta veći od broja stupaca predviđenih za unos vrsta tada se koristi nova stranica očevidnika. Podaci o količini ulova smiju odstupati najviše do 10 % od izvaganog iskrčanog ulova. Svaka linija u očevidniku mora biti parafrirana od strane osobe odgovorne u ribolovu – **mora biti upisano na kraju ribolovnog dana.**

Odbačeni ulov (16): Upisuje se procjena odbačenog ulova po vrstama – **mora biti upisano prije iskrcaja ulova.**

Ulovi, slučajni ulovi i puštanje drugih morskih organizama ili životinja (15, 16) – U GFCM-ovom području, upisuju se odvojeno podaci za svaki ulov ili slučajni ulov:

- dnevni ulovi crvenog koralja, uključujući ribolovnu aktivnost po području i dubini,
- slučajni ulov i puštanje živih ili uginulih kitova,
- slučajni ulov i puštanje živih ili uginulih tuljana (sredozemne medvjedice),
- slučajni ulov i puštanje živih ili uginulih hrskavičnjača,
- slučajni ulov i puštanje živih ili uginulih morskih ptica,
- slučajni ulov i puštanje živih ili uginulih morskih kornjača.

Upisuje se podatak o broju slučajno ulovljenih i puštenih jedinki na razini grupe osjetljivih morskih organizama, a u slučaju prepoznavanja vrste, podatak se upisuje na razini vrste (hrvatski naziv, odnosno FAO-troslovna šifra ako je raspoloživa), kao i pri slučajnom ulovu vrsta označenih zvjezdicom (*), sukladno Tablici 4.

• Iskrcajna/prekrcajna deklaracija

Stanje ribe (17): Upisati u kojem se stanju ulovljena riba iskrcava (npr. svježa, očišćena, filetirana i sl.) – **mora biti upisano prije iskrcaja ulova.**

Količina (18): Upisuje se izvagana količina u kilogramima za svaku vrstu posebno neovisno o količini ulova. Uz svaku vrstu riba i/ili drugih morskih organizama upisuju se FAO šifre. U podacima o iskrcaju ne smije se upisivati iskrcaj pod ostalo. Ako je broj iskrčanih vrsta veći od broja stupaca predviđenih za unos vrsta tada se koristi nova stranica očevidnika – **mora biti upisano odmah nakon vaganja.**

Potpis odgovorne osobe koja unosi podatke: Na kraju obrasca se mora potpisati zapovjednik plovila, odnosno odgovorna osoba.

Tablica 1. Šifre ribolovnih alata

Šifra alata	Naziv	Šifra alata	Naziv
DRB 1	dredža kunjkara	GNS	jednostruke mreže stajaćice
DRB 2	dredža rampon	GTR	trostruke jednopodne mreže stajaćice
HMD	hidraulična mreža – vongolara	GTR-L	mreža listarica – GTR
PS 3	plivarica ciplarica	GTN	trostruke dvopodne mreže stajaćice
PS 4	plivarica igličara	LHP	povrazi (odmet, kančenicica, tunje samice, povraz s kukom)
PS 5	plivarica oližnica	LTL	povlačni povraz (panula)
PS 6	plivarica palamidara	LLS	stajaći parangal
PS 7	plivarica lokardara	LLD	plutajući parangal

SV 2	potegača girarica	HAR	osti
SV 3	potegača migavica	OTH L	tramata
SV 5	potegača šabakun	OTH T	trapula za lov velikog morskog crva
SV 6	potegača oližnica	OTH R	račnjak
FPO 1	vrše za lov ribe	OTH A	priručna oprema za sakupljanje drugih morskih organizama
FPO 2	vrše za lov krupnih rakova	OTH S	sjekirica za rezanje koralja
FPO 3	vrše za lov škampa		
FYK 1	stajajući kogol – trata za lov jegulje		
FYK 2	stajajući jednokrili kogol za ulov gavuna		

Tablica 2. FAO šifre vrsta riba i drugih morskih organizama

Vrsta	FAO	Vrsta (znanstveni naziv)
BIJELA RIBA		
ARBUN	PAC	<i>Pagellus erythrinus</i>
BATOGLAVAC (divlji arbun)	SBA	<i>Pagellus acarne</i>
BEŽMEK	UUC	<i>Uranoscopus scaber</i>
BUKVA	BOG	<i>Boops boops</i>
CIPLI	MUL	<i>Mugilidae</i>
FRATAR	CTB	<i>Diplodus vulgaris</i>
GAVUN OBIČNI	AHH	<i>Atherina hepsetus</i>
GAVUN OLIGA	ATB	<i>Atherina boyeri</i>
GIRA OBLICA	SPC	<i>Spicara smaris</i>
GIRA OŠTRULJA	PIC	<i>Spicara flexuosa</i>
GRDOBINE	MNZ	<i>Lophius spp</i>
HAMA	MGR	<i>Argyrosomus regius</i>
IVERCI	PLZ	<i>Pleuronectidae</i>
JEGULJA	ELE	<i>Anguilla anguilla</i>
KANTAR	BRB	<i>Spondylisoma cantharus</i>
KANJAC	CBR	<i>Serranus cabrilla</i>
KAVALA	CBM	<i>Sciaena umbra</i>
KIRNJE	GPX	<i>Epinephelus spp</i>
KOKOTI	GUX	<i>Triglidae</i>
KOMARČA	SBG	<i>Sparus aurata</i>
KORAF (korbel)	COB	<i>Umbrina cirrosa</i>
KOVAČ	JOD	<i>Zeus faber</i>
LIST, ŠVOJA	SOL	<i>Solea solea</i>
LUBIN	BSS	<i>Dicentrarchus labrax</i>
MODRAŠ	BPI	<i>Spicara maena</i>
MURINA	MMH	<i>Muraena helena</i>
OKAN	SBR	<i>Pagellus bogaraveo</i>
OSLIĆ	HKE	<i>Merluccius merluccius</i>
OVČICA	SSB	<i>Lithognathus mormyrus</i>
PAGAR	RPG	<i>Pagrus pagrus</i>
PATARAČE	LEZ	<i>Lepidorhombus spp</i>
PAUCI	WEX	<i>Trachinus spp</i>
PIC	SHR	<i>Diplodus puntazzo</i>
PIŠMOLJ	WHG	<i>Merlangius merlangus</i>
REPAŠ ZMIJIČNJAK (MAČ)	SFS	<i>Lepidopus caudatus</i>
ROMB	TUR	<i>Psetta maxima</i>
SALPA	SLM	<i>Sarpa salpa</i>

STRIJELKA	BLU	<i>Pomatomus saltatrix</i>
ŠARAG	SWA	<i>Diplodus sargus</i>
ŠKARAM	YRS	<i>Sphyaena sphyraena</i>
ŠKRPINA	RSE	<i>Scorpaena scrofa</i>
ŠKRPUN	BBS	<i>Scorpaena porcus</i>
ŠPAR	ANN	<i>Diplodus annularis</i>
TABINJE	FOX	<i>Phycis spp</i>
TRLJA BLATARICA	MUT	<i>Mullus barbatus</i>
TRLJA KAMENJARKA	MUR	<i>Mullus surmuletus</i>
UGOR	COE	<i>Conger conger</i>
UGOTICA	WHB	<i>Micromesistius poutassou</i>
UŠATA	SBS	<i>Oblada melanura</i>
VRANA	WRM	<i>Labrus merula</i>
ZUBATAC	DEC	<i>Dentex dentex</i>
ZUBATAC KRUNAŠ	DEP	<i>Dentex gibbosus</i>
OSTALO	MZZ	
PUŽEVI		
VOLCI	MUE	<i>Murex spp</i>
PUŽEVI OSTALI	GAS	<i>Gastropoda</i>
MALA PLAVA RIBA		
IGLICA	GAR	<i>Belone belone</i>
INČUN	ANE	<i>Engraulis encrasicolus</i>
PAPALINA	SPR	<i>Sprattus sprattus</i>
PLAVICA	VMA	<i>Scomber colias</i>
SKUŠA	MAC	<i>Scomber scombrus</i>
SRDELA	PIL	<i>Sardina pilchardus</i>
SRDELA GOLEMA	SAA	<i>Sardinella aurita</i>
ŠARUNI	JAX	<i>Trachurus spp</i>
ŠARUN MEDITERANSKI, USKI	HMM	<i>Trachurus mediterraneus</i>
ŠARUN	HOM	<i>Trachurus trachurus</i>
VELIKA PLAVA RIBA		
GOF	AMB	<i>Seriola dumerili</i>
IGLAN	MSP	<i>Tetrapturus belone</i>
IGLUN	SWO	<i>Xiphias gladius</i>
LAMPUGA	DOL	<i>Coryphaena hippurus</i>
LICA	LEE	<i>Lichia amia</i>
LUC	LTA	<i>Euthynnus alletteratus</i>
PALAMIDA	BON	<i>Sarda sarda</i>
RUMBAC - TRUP	FRZ	<i>Auxis thazard, A. rochei</i>
TUNA ALBAKORE	ALB	<i>Thunnus alalunga</i>
TUNA PLAVOPERAJNA	BFT	<i>Thunnus thynnus</i>
HRSKAVIČNE RIBE		
GOLUB	MYL	<i>Myliobatis aquila</i>
MAČKE	SCL	<i>Scyliorhinus spp</i>
MAČKA BLJEDICA	SYC	<i>Scyliorhinus canicula</i>
MAČKA MRKULJA	SYT	<i>Scyliorhinus stellari</i>
PAS KOSTELJ	DGS	<i>Squalus acanthias</i>
PAS MEKUŠ	SMD	<i>Mustelus mustelus</i>
PAS - OSTALE VRSTE	DGX	<i>Squalidae</i>
RAŽE	SKA	<i>Raja spp</i>
RAŽA KAMENICA	RJC	<i>Raja clavata</i>
RAŽA MODROPJEGA, BARAKOKULA	JAI	<i>Raja miraletus</i>
RAKOVI		

HLAP	LBE	<i>Homarus gammarus</i>
JASTOG	SLO	<i>Palinurus elaphas</i>
KANOČA	MTS	<i>Squilla mantis</i>
KOZICA	DPS	<i>Parapenaeus longirostris</i>
RAKOVICA	SCR	<i>Maja squinado</i>
ŠKAMP	NEP	<i>Nephrops norvegicus</i>
RAKOVI OSTALI	CRU	<i>Crustacea</i>
GLAVONOŠCI		
HOBOTNICA	OCC	<i>Octopus vulgaris</i>
LIGNJA	SQR	<i>Loligo vulgaris</i>
LIGNJUNI	SQU	<i>Loliginidae, Ommastrephidae</i>
MUZGAVAC CRNI	EDT	<i>Eledone moschata</i>
MUZGAVAC BIJELI	EOI	<i>Eledone cirrhosa</i>
SIPA	CTC	<i>Sepia officinalis</i>
SIPICE	CTL	<i>Sepiidae, Sepiolidae</i>
GLAVONOŠCI OSTALI	CEP	<i>Cephalopoda</i>
ŠKOLJKAŠI		
DAGNJA	MSM	<i>Mytilus galloprovincialis</i>
JAKOVLJEVA KAPICA	SJA	<i>Pecten jacobea</i>
KAMENICA	OYF	<i>Ostrea edulis</i>
KAPICE	SCX	<i>Pectinidae</i>
KOKOŠ	SVE	<i>Chamelea gallina</i>
KUĆICA	CTG	<i>Ruditapes decussatus</i>
KUNJKA	RKQ	<i>Arca noae</i>
PRNJAVICA	VEV	<i>Venus verrucosa</i>
RUMENKA	KLK	<i>Callista chione</i>
ŠKOLJKAŠI OSTALI	CLX	<i>Bivalvia</i>
OSTALI MORSKI ORG.		
JEŽINCI	URX	<i>Echinoidea</i>
CRVENI KORALJ	COL	<i>Corallium rubrum</i>
SPUŽVE	SPO	<i>Spongidae</i>
MORSKI CRVI	WOR	<i>Polychaeta</i>
VELIKI MORSKI CRVI	FXX	<i>Eunice spp</i>

Tablica 3. Vrste riba i drugih morskih organizama za koje je potrebno upisati podatke o ulovu, prekrcaju i iskrcaju neovisno o količini ulova

R.B.	Vrsta	Vrsta (znanstveni naziv)
1	Gira oblica	<i>Spicara smaris</i>
2	Grdobine	<i>Lophius spp</i>
3	Hlap	<i>Homarus gammarus</i>
4	Inćun	<i>Engraulis encrasicolus</i>
5	Jastog	<i>Palinurus elaphas</i>
6	Kovač	<i>Zeus faber</i>
7	Kunjka	<i>Arca noae</i>
8	Muzgavac crni	<i>Eledone moschata</i>
9	Muzgavac bijeli	<i>Eledone cirrhosa</i>
10	Oslić	<i>Merluccius merluccius</i>
11	Papalina	<i>Sprattus sprattus</i>
12	Rakovica	<i>Maja squinado</i>

13	Srdela	<i>Sardina pilchardus</i>
14	Trlja blatarica	<i>Mullus barbatus</i>
15	Trlja kamenjarka	<i>Mullus surmuletus</i>
16	Škamp	<i>Nephrops norvegicus</i>
17	Škrpina	<i>Scorpaena scrofa</i>

Tablica 4. Popis osjetljivih vrsta kitova, tuljana, hrskavičnjača, morskih ptica i morskih kornjača

GRUPA	FAO	Vrsta	Vrsta (znanstveni naziv)
Kitovi	FIW	veliki kit	<i>Balaenoptera physalus</i>
	SPW	ulješura	<i>Physeter macrocephalus</i>
	PHR	obalni dupin	<i>Phocoena phocoena</i>
	DRR	glavati dupin	<i>Grampus griseus</i>
	DBO	dobri dupin*	<i>Tursiops truncatus*</i>
	DST	prugasti dupin*	<i>Stenella coeruleoalba*</i>
	DCO	obični dupin	<i>Delphinus delphis</i>
	FAW	crni dupin	<i>Pseudorca crassidens</i>
	PIW	bjelogrli dupin	<i>Globicephala melas</i>
	BCW	Cuvierov kljunasti kit, krupnozubi dupin	<i>Ziphius cavirostris</i>
Tuljani	SMM	sredozemna medvjedica	<i>Monachus monachus</i>
Hrskavičnjače	ALV	pas lisica	<i>Alopias vulpinus</i>
	CCP	pas tupan	<i>Carcharhinus plumbeus</i>
	CCT	psina zmijozuba trošiljka	<i>Carcharias taurus</i>
	WSH	velika bijela psina	<i>Carcharodon carcharias</i>
	BSH	modrulj	<i>Prionace glauca</i>
	GUP	kostelj dubinac	<i>Centrophorus granulosus</i>
	BSK	psina golema	<i>Cetorhinus maximus</i>
		žutuga dračorepa	<i>Dasyatis centroura</i>
	JDP	žutuga	<i>Dasyatis pastinaca</i>
	RGL	leptirica	<i>Gymnura altavela</i>
	HXT	volonja	<i>Heptranchias perlo</i>
	SBL	glavonja	<i>Hexanchus griseus</i>
	SMA	kučak	<i>Isurus oxyrinchus</i>
		POR	kučina
	RMM	golub uhan	<i>Mobula mobular</i>
		golub ćukan	<i>Pteromylaeus bovinus</i>
	LOO	psina zmijozuba petošiljka	<i>Odontaspis ferox</i>
	OXY	prasac	<i>Oxynotus centrina</i>
	RPP	pilan	<i>Pristis pectinata</i>
		volina	<i>Dipturus batis</i>
		raža smeđa	<i>Leucoraja circularis</i>
		klinka	<i>Dipturus oxyrinchus</i>
	RJM	raža crnopjega	<i>Raja montagui</i>
	JAY	raža crnožiga	<i>Raja polystigma</i>
	JAR	raža tuponoska	<i>Raja radula</i>
	RJU	raža vijošarka	<i>Raja undulata</i>
		volina bjelica	<i>Rostroraja alba</i>
	RBX	ražopas	<i>Rhinobatos rhinobatos</i>
	SPZ	jaram, mlat	<i>Sphyrna zygaena</i>
	SUT	sklat žutan	<i>Squatina oculata</i>
	AGN	sklat sivac	<i>Squatina squatina</i>
TTO	drhtulja mrkulja	<i>Torpedo nobiliana</i>	

Morske ptice	DAZ	burnica	<i>Hydrobates pelagicus</i>
	LVH	sredozemni galeb*	<i>Larus audouinii</i> *
		crnoglavi galeb	<i>Larus melanocephalus</i>
		bukoč	<i>Pandion haliaetus</i>
	ISW	morski vranac*	<i>Phalacrocorax aristotelis</i> *
		mali vranac	<i>Phalacrocorax pygmaeus</i>
		gregula*	<i>Puffinus yelkouan</i> *
	CDI	veliki zovoj*	<i>Calonectris diomedea</i> *
		mala čigra *	<i>Sterna albifrons</i> *
		dugokljuna čigra	<i>Sterna sandvicensis</i>
	velika čigra	<i>Sterna caspia</i>	
Morske kornjače	TTL	glavata želva*	<i>Caretta caretta</i> *
	TUG	zeleni želva	<i>Chelonia mydas</i>
	DKK	sedmopruga usminjača	<i>Dermodochelys coriacea</i>

Napomena: Vrste označene zvjezdicom (*) prioritetne su za praćenje stradavanja zbog slučajnog ulova te ih je poželjno dojavljivati na razini vrste, a ne grupe.

Slika 1. Prikaz ribolovnih zona, ribolovnih podzona, statističkih pravokutnika i GFCM/FAO zone

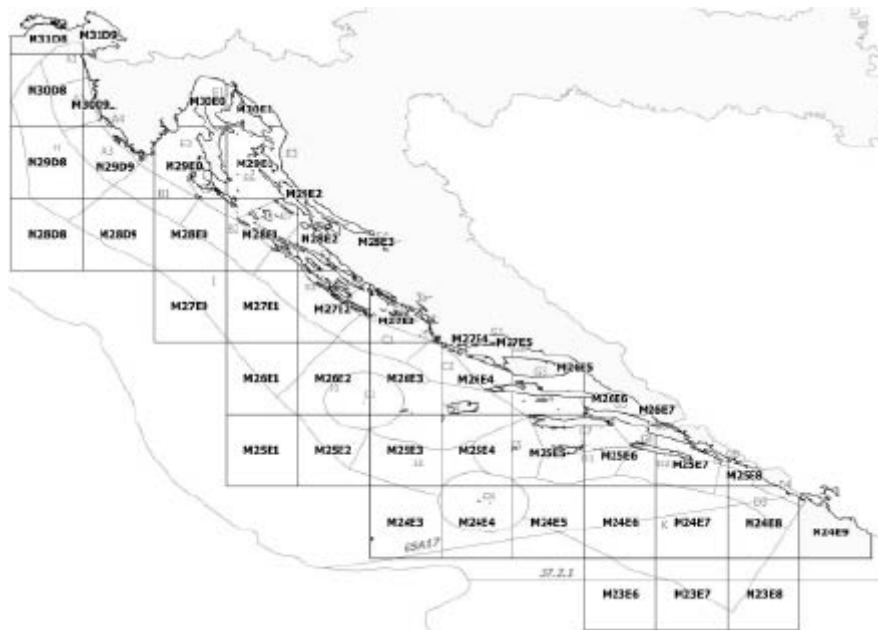

Obrazac očevidnika o ulovu u gospodarskom ribolovu na moru

N^o HRVLB2018 0000001 OČEVIDNIK O GOSPODARSKOM RIBOLOVU Godina _____

Ime plovila ili reg. oznaka (1)	Ime plovila ili reg. oznaka (1)	Ime i prezime odgovorne osobe (2)	Polaski (4)	Dan ()	Mjesec ()	Godina ()	Letak
Vanjska oznaka plovila (2)	Vanjska oznaka plovila (2)		Pozivni (5)	Dan ()	Mjesec ()	Godina ()	u
CFR (3) - BRCS broj (3)	CFR (3) - BRCS broj (3)		Adresa odgovorne osobe (2)	Električni (6)	Dan ()	Mjesec ()	Godina ()

Ribolovni ulaz (8)	Vrhunski ulaz (9)	Dimenzije (10)	Udaljenost plovila (7)	Ime plovila i BRCS broj (ako postoji)	Dan ()	Mjesec ()	Godina ()
Pozicija plovila i odgovarajuće podjela ribolova (11)			Udaljenost od plovila (12)				
Datum (13)	Broj odobrenja (14)	Ukupni ulazni ribolov (15)	Ribolovni ulaz (16)	Ribolovni ulaz (16)	Ribolovni ulaz (16)	Ribolovni ulaz (16)	Ribolovni ulaz (16)
Otkazni ulaz (18)			Vrsta ribolovne mreže (17)				

CFR/BRCS oznaka (3)	Ribolovni ulaz (16)	Dobitak riba i ostalih proizvoda (19) u kilogramima	Ukupna težina (17)

(1) ime i prezime
 (2) ime i prezime odgovorne osobe - zvanje i adresa
 (3) Broj odgovorne osobe i odgovarajuća plovila

PRILOG 2.



REPUBLIKA HRVATSKA
 MINISTARSTVO POLJOPRIVREDE

IZVJEŠĆE O ULOVU

OVO IZVJEŠĆE SE MORA UVIJEK
 NALAZITI NA PLOVILU KOJIM SE
 OBAVLJA GOSPODARSKI RIBOLOV NA MORU



REPUBLIKA HRVATSKA
 MINISTARSTVO POLJOPRIVREDE

IZVJEŠĆE O ULOVU

PLOVILO _____

CFR _____

POVLASTICA BR. _____

POVLASTICA ZA MALI OBALNI RIBOLOV BR. _____

OVO IZVJEŠĆE SE MORA UVIJEK
NALAZITI NA PLOVILU KOJIM SE
OBAVLJA GOSPODARSKI RIBOLOV NA MORU

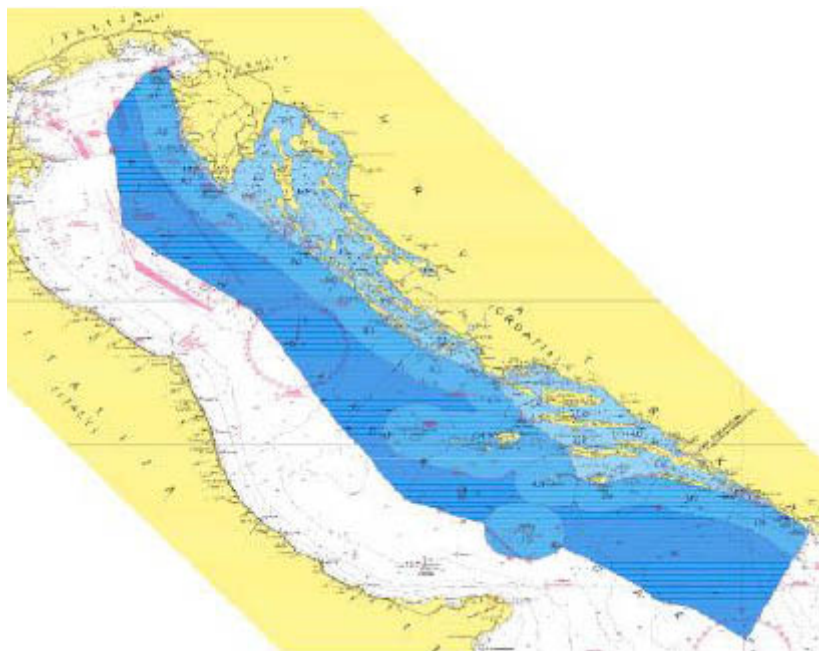

UPUTE ZA POPUNJAVANJE IZVJEŠĆA O ULOVU

Ova knjiga sadrži obrasce izvješća o ulovu. Nakon što se ispune svi obrasci u knjizi, u Ministarstvu poljoprivrede, Područnoj jedinici/Ispostavi Uprave ribarstva koja je izdala povlasticu za obavljanje gospodarskog ribolova na moru, odnosno povlasticu za mali obalni ribolov (u daljnjem tekstu: Uprava ribarstva) zadužuje se nova knjiga.

Izvjешće o ulovu se ispunjava za svaki ribolovni dan, a originalni obrasci pravilno ispunjenog izvješća za sve ribolovne dane u prethodnom mjesecu dostavljaju se osobno ili poštom preporučeno Upravi ribarstva. Preslike obrazaca izvješća o ulovu ostaju u knjizi radi osobne evidencije ovlaštenika povlastice. Ispunjeni originali se moraju dostaviti Upravi ribarstva do 15. dana u tekućem mjesecu za prethodni mjesec.

Za dane u mjesecu kada se ribolov ne obavlja izvješće o ulovu se ne popunjava.

Ako se cijeli mjesec ne obavlja ribolov, u izvješće se upisuju sljedeći podaci: CFR; POVLASTICA BR.; REG. OZNAKA PLOVILA; MJESEC; GODINA, a uz RIBOLOVNI NAPOR se upisuje »PLOVILO U LUCI« te se tako ispunjeno dostavlja Upravi ribarstva.

• **Podaci o ribarskom plovilu**

CFR: Upisuje se CFR broj plovila

Povlastica br.: Upisuje se serijski broj povlastice

Reg. oznaka plovila: Upisuje se registarska oznaka plovila

Mjesec: Upisuje se velikim tiskanim slovima mjesec za koji se vodi izvješće

Godina: Upisuje se godina za koju se vodi izvješće

• **Podaci o ribolovnom naporu**

Ribolovni alat: Upisuje se šifra ribolovnog alata kojim se obavlja ribolov. Šifre ribolovnih alata prikazane su u Tablici 1. U jednu kućicu može se upisati samo jedan ribolovni alat (jedna šifra).

Ako se koristi više ribolovnih alata u istom danu, za svaki alat se ispunjava zaseban stupac u izvješću s istim podacima o polasku i povratku s ribolova – **mora biti upisano prije nego što ribarsko plovilo napusti luku.**

Polazak (datum i sat): Upisuje se dan (od 1. do 31.) i sat (od 00 do 24) polaska u ribolov za mjesec za koji se vodi izvješće – **mora biti upisano prije nego što ribarsko plovilo napusti luku.**

Povratak (datum i sat): Upisuje se dan (od 1. do 31.) i sat (od 00 do 24) povratka s ribolova za mjesec za koji se vodi izvješće – **mora biti upisano prije iskrcaja ulova.**

Polazak/Povratak (2) (datum i sat): Ako je pri korištenju ribolovnog alata navedenog u pripadajućem stupcu izvješća bilo dva polaska iz luke i dva povratka u luku, upisuje se dan i sat drugog polaska odnosno dan i sat drugog povratka (npr. kod korištenja ribolovnih alata koji se ostavljaju u moru kada je jedan polazak u ribolov radi postavljanja alata u more, a drugi radi podizanja istog alata iz mora – mreže stajačice, parangali, vrše i sl.).

Vrijeme ribolova: Upisuje se broj sati ribolovnog alata u moru – **mora biti upisano prije iskrcaja ulova.**

Količina alata: Upisuje se količina pojedinog alata s kojim se obavljao ribolov (za mreže stajačice – duljina mreže, za parangale – broj udica, za ostale alate – broj komada) – **mora biti upisano prije iskrcaja ulova.**

Veličina oka: Upisuje se veličina oka ribolovnog alata kojim se obavljao ribolov u milimetrima (rastegnuto oko mrežnog tega) – **mora biti upisano prije iskrcaja ulova.**

Broj ribara: Upisuje se broj ribara koji su sudjelovali u ribolovu – **mora biti upisano prije iskrcaja ulova.**

Ribolovna zona: Upisuje se oznaka ribolovne zone u kojoj se obavljao ribolov ribolovnim alatom u pripadajućem stupcu. Ribolovne zone su prikazane na pripadajućoj karti – **mora biti upisano prije iskrcaja ulova.**

Ribolovna podzona: Upisuje se oznaka ribolovne podzone u kojoj se obavljao ribolov ribolovnim alatom u pripadajućem stupcu. Ribolovne podzone su prikazane na pripadajućoj karti – **mora biti upisano prije iskrcaja ulova.**

• **Podaci o ulovu, odbačenom ulovu i iskrcaju ribe i/ili drugih morskih organizama**

Vrste riba i/ili drugih morskih organizama: U ovaj stupac upisuju se nazivi vrsta riba i/ili drugih morskih organizama u ulovu, odnosno iskrcaju, sukladno Tablici 2. – **mora biti upisano prije iskrcaja ulova.**

Ulov, odbačeni ulov, iskrcaj: U ovaj stupac upisuju se podaci o količini ulova, eventualnog odbačenog ulova i iskrcaja (izvagano u kilogramima) po vrstama i ribolovnom alatu u pripadajućem stupcu (iskrcanj je razlika između ulova i odbačenog ulova) – **mora biti upisano odmah nakon vaganja.**

Ako nije ostvaren ulov/iskrcanj s ribolovnim alatom u pripadajućem stupcu kućice se ne popunjavaju.

Ulovi, slučajni ulovi i puštanje drugih morskih organizama ili životinja – U GFCM-ovom području, upisuju se odvojeno podaci za svaki ulov ili slučajni ulov:

- dnevni ulovi crvenog koralja, uključujući ribolovnu aktivnost po području i dubini,
- slučajni ulov i puštanje živih ili uginulih kitova,
- slučajni ulov i puštanje živih ili uginulih tuljana (sredozemne medvjedice),
- slučajni ulov i puštanje živih ili uginulih hrskavičnjača,
- slučajni ulov i puštanje živih ili uginulih morskih ptica,
- slučajni ulov i puštanje živih ili uginulih morskih kornjača.

Upisuje se podatak o broju slučajno ulovljenih i puštenih jedinki na razini grupe osjetljivih morskih organizama, a u slučaju prepoznavanja vrste, podatak se upisuje na razini vrste (hrvatski naziv, odnosno FAO-troslovna šifra ako je raspoloživa), kao i pri slučajnom ulovu vrsta označenih zvjezdicom (*), sukladno Tablici 3.

Datum iskrcaja: Upisuje se datum iskrcaja riba i/ili drugih morskih organizama ulovljenih ribolovnim alatom u pripadajućem stupcu – **mora biti upisano prije iskrcaja ulova.**

Mjesto iskrcaja: Upisuje se mjesto iskrcaja riba i/ili drugih morskih organizama ulovljenih ribolovnim alatom u pripadajućem stupcu – **mora biti upisano prije iskrcaja ulova.**

Ime i prezime odgovorne osobe: Iznad crte se ispisuje velikim tiskanim slovima ime i prezime odgovorne osobe ovlaštenika povlastice.

Vlastoručni potpis odgovorne osobe: Iznad crte se vlastoručno potpisuje odgovorna osoba ovlaštenika povlastice.

Tablica 1. Šifre ribolovnih alata

Šifra alata	Naziv	Šifra alata	Naziv
GNS	jednostruke mreže stajačice	LHP	povrazi (odmet, kančenica, tunje samice, povraz s kukom)
GTR	trostruke jednododne mreže stajačice	LTL	povlačni povraz (panula)
GTR-L	mreža listarica – GTR	LLS	stajaći parangal
GTN	trostruke dvopodne mreže stajačice	HAR	osti
HMD	hidraulična mreža – vongolara	OTH L	tramata
FPO 1	vrše za lov ribe	OTH T	trapula za lov velikog morskog crva
FPO 2	vrše za lov krupnih rakova	OTH R	račnjak
FPO 3	vrše za lov škampa	OTH A	priručna oprema za sakupljanje drugih morskih organizama
FYK 1	stajaći kogol – trata za lov jegulje	OTH S	sjekirica za rezanje koralja
FYK 2	stajaći jednokrlni kogol za ulov gavuna		

Tablica 2. FAO šifre vrsta riba i drugih morskih organizama

Vrsta	FAO	Vrsta (znanstveni naziv)
BIJELA RIBA		
ARBUN	PAC	<i>Pagellus erythrinus</i>
BATOGLAVAC (divlji arbun)	SBA	<i>Pagellus acarne</i>
BEŽMEK	UUC	<i>Uranoscopus scaber</i>
BUKVA	BOG	<i>Boops boops</i>

CIPLI	MUL	<i>Mugilidae</i>
FRATAR	CTB	<i>Diplodus vulgaris</i>
GAVUN OBIČNI	AHH	<i>Atherina hepsetus</i>
GAVUN OLIGA	ATB	<i>Atherina boyeri</i>
GIRA OBLICA	SPC	<i>Spicara smaris</i>
GIRA OŠTRULJA	PIC	<i>Spicara flexuosa</i>
GRDOBINE	MNZ	<i>Lophius spp</i>
HAMA	MGR	<i>Argyrosomus regius</i>
IVERCI	PLZ	<i>Pleuronectidae</i>
JEGULJA	ELE	<i>Anguilla anguilla</i>
KANTAR	BRB	<i>Spondylisoma cantharus</i>
KANJAC	CBR	<i>Serranus cabrilla</i>
KAVALA	CBM	<i>Sciaena umbra</i>
KIRNJE	GPX	<i>Epinephelus spp</i>
KOKOTI	GUX	<i>Triglidae</i>
KOMARČA	SBG	<i>Sparus aurata</i>
KORAF (korbel)	COB	<i>Umbrina cirrosa</i>
KOVAČ	JOD	<i>Zeus faber</i>
LIST, ŠVOJA	SOL	<i>Solea solea</i>
LUBIN	BSS	<i>Dicentrarchus labrax</i>
MODRAŠ	BPI	<i>Spicara maena</i>
MURINA	MMH	<i>Muraena helena</i>
OKAN	SBR	<i>Pagellus bogaraveo</i>
OSLIĆ	HKE	<i>Merluccius merluccius</i>
OVČICA	SSB	<i>Lithognathus mormyrus</i>
PAGAR	RPG	<i>Pagrus pagrus</i>
PATARAČE	LEZ	<i>Lepidorhombus spp</i>
PAUCI	WEX	<i>Trachinus spp</i>
PIC	SHR	<i>Diplodus puntazzo</i>
PIŠMOLJ	WHG	<i>Merlangius merlangus</i>
REPAŠ ZMIJIČNJAK (MAČ)	SFS	<i>Lepidopus caudatus</i>
ROMB	TUR	<i>Psetta maxima</i>
SALPA	SLM	<i>Sarpa salpa</i>
STRIJELKA	BLU	<i>Pomatomus saltatrix</i>
ŠARAG	SWA	<i>Diplodus sargus</i>
ŠKARAM	YRS	<i>Sphyaena sphyraena</i>
ŠKRPINA	RSE	<i>Scorpaena scrofa</i>
ŠKRPUN	BBS	<i>Scorpaena porcus</i>
ŠPAR	ANN	<i>Diplodus annularis</i>
TABINJE	FOX	<i>Phycis spp</i>
TRLJA BLATARICA	MUT	<i>Mullus barbatus</i>
TRLJA KAMENJARKA	MUR	<i>Mullus surmuletus</i>
UGOR	COE	<i>Conger conger</i>
UGOTICA	WHB	<i>Micromesistius poutassou</i>
UŠATA	SBS	<i>Oblada melanura</i>
VRANA	WRM	<i>Labrus merula</i>
ZUBATAC	DEC	<i>Dentex dentex</i>
ZUBATAC KRUNAŠ	DEP	<i>Dentex gibbosus</i>
OSTALO	MZZ	
PUŽEVI		
VOLCI	MUE	<i>Murex spp</i>
PUŽEVI OSTALI	GAS	<i>Gastropoda</i>
MALA PLAVA RIBA		

IGLICA	GAR	<i>Belone belone</i>
INČUN	ANE	<i>Engraulis encrasicolus</i>
PAPALINA	SPR	<i>Sprattus sprattus</i>
PLAVICA	VMA	<i>Scomber colias</i>
SKUŠA	MAC	<i>Scomber scombrus</i>
SRDELA	PIL	<i>Sardina pilchardus</i>
SRDELA GOLEMA	SAA	<i>Sardinella aurita</i>
ŠARUNI	JAX	<i>Trachurus spp</i>
ŠARUN MEDITERANSKI, USKI	HMM	<i>Trachurus mediterraneus</i>
ŠARUN	HOM	<i>Trachurus trachurus</i>
VELIKA PLAVA RIBA		
GOF	AMB	<i>Seriola dumerili</i>
IGLAN	MSP	<i>Tetrapturus belone</i>
IGLUN	SWO	<i>Xiphias gladius</i>
LAMPUGA	DOL	<i>Coryphaena hippurus</i>
LICA	LEE	<i>Lichia amia</i>
LUC	LTA	<i>Euthynnus alletteratus</i>
PALAMIDA	BON	<i>Sarda sarda</i>
RUMBAC – TRUP	FRZ	<i>Auxis thazard, A. rochei</i>
TUNA ALBAKORE	ALB	<i>Thunnus alalunga</i>
TUNA PLAVOPERAJNA	BFT	<i>Thunnus thynnus</i>
HRSKAVIČNE RIBE		
GOLUB	MYL	<i>Myliobatis aquila</i>
MAČKE	SCL	<i>Scyliorhinus spp</i>
MAČKA BLJEDICA	SYC	<i>Scyliorhinus canicula</i>
MAČKA MRKULJA	SYT	<i>Scyliorhinus stellari</i>
PAS KOSTELJ	DGS	<i>Squalus acanthias</i>
PAS MEKUŠ	SMD	<i>Mustelus mustelus</i>
PAS – OSTALE VRSTE	DGX	<i>Squalidae</i>
RAŽE	SKA	<i>Raja spp</i>
RAŽA KAMENICA	RJC	<i>Raja clavata</i>
RAŽA MODROPJEGA, BARAKOKULA	JAI	<i>Raja miraletus</i>
RAKOVI		
HLAP	LBE	<i>Homarus gammarus</i>
JASTOG	SLO	<i>Palinurus elaphas</i>
KANOĆA	MTS	<i>Squilla mantis</i>
KOZICA	DPS	<i>Parapenaeus longirostris</i>
RAKOVICA	SCR	<i>Maja squinado</i>
ŠKAMP	NEP	<i>Nephrops norvegicus</i>
RAKOVI OSTALI	CRU	<i>Crustacea</i>
GLAVONOŠCI		
HOBOTNICA	OCC	<i>Octopus vulgaris</i>
LIGNJA	SQR	<i>Loligo vulgaris</i>
LIGNJUNI	SQU	<i>Loliginidae, Ommastrephidae</i>
MUZGAVAC CRNI	EDT	<i>Eledone moschata</i>
MUZGAVAC BIJELI	EOI	<i>Eledone cirrhosa</i>
SIPA	CTC	<i>Sepia officinalis</i>
SIPICE	CTL	<i>Sepiidae, Sepiolidae</i>
GLAVONOŠCI OSTALI	CEP	<i>Cephalopoda</i>
ŠKOLJKAŠI		
DAGNJA	MSM	<i>Mytilus galloprovincialis</i>
JAKOVLJEVA KAPICA	SJA	<i>Pecten jacobaeus</i>
KAMENICA	OYF	<i>Ostrea edulis</i>

KAPICE	SCX	<i>Pectinidae</i>
KOKOŠ	SVE	<i>Chamelea gallina</i>
KUĆICA	CTG	<i>Ruditapes decussatus</i>
KUNJKA	RKQ	<i>Arca noae</i>
PRNJAVICA	VEV	<i>Venus verrucosa</i>
RUMENKA	KLK	<i>Callista chione</i>
ŠKOLJKAŠI OSTALI	CLX	<i>Bivalvia</i>
OSTALI MORSKI ORG.		
JEŽINCI	URX	<i>Echinoidea</i>
CRVENI KORALJ	COL	<i>Corallium rubrum</i>
SPUŽVE	SPO	<i>Spongidae</i>
MORSKI CRVI	WOR	<i>Polychaeta</i>
VELIKI MORSKI CRVI	FXX	<i>Eunice spp</i>

Tablica 3. Popis osjetljivih vrsta kitova, tuljana, hrskavičnjača, morskih ptica i morskih kornjača

GRUPA	FAO	Vrsta	Vrsta (znanstveni naziv)
Kitovi	FIW	veliki kit	<i>Balaenoptera physalus</i>
	SPW	ulješura	<i>Physeter macrocephalus</i>
	PHR	obalni dupin	<i>Phocoena phocoena</i>
	DRR	glavati dupin	<i>Grampus griseus</i>
	DBO	dobri dupin*	<i>Tursiops truncatus*</i>
	DST	prugasti dupin*	<i>Stenella coeruleoalba*</i>
	DCO	obični dupin	<i>Delphinus delphis</i>
	FAW	crni dupin	<i>Pseudorca crassidens</i>
	PIW	bjelogrli dupin	<i>Globicephala melas</i>
	BCW	Cuvierov kljunasti kit, krupnozubi dupin	<i>Ziphius cavirostris</i>
Tuljani	SMM	sredozemna medvjedica	<i>Monachus monachus</i>
Hrskavičnjače	ALV	pas lisica	<i>Alopias vulpinus</i>
	CCP	pas tupan	<i>Carcharhinus plumbeus</i>
	CCT	psina zmijozuba trošiljka	<i>Carcharias taurus</i>
	WSH	velika bijela psina	<i>Carcharodon carcharias</i>
	BSH	modrulj	<i>Prionace glauca</i>
	GUP	kostelj dubinac	<i>Centrophorus granulosus</i>
	BSK	psina golema	<i>Cetorhinus maximus</i>
		žutuga dračorepa	<i>Dasyatis centroura</i>
	JDP	žutuga	<i>Dasyatis pastinaca</i>
	RGL	leptirica	<i>Gymnura altavela</i>
	HXT	volonja	<i>Heptranchias perlo</i>
	SBL	glavonja	<i>Hexanchus griseus</i>
	SMA	kučak	<i>Isurus oxyrinchus</i>
	POR	kučina	<i>Lamna nasus</i>
	RMM	golub uhan	<i>Mobula mobular</i>
		golub ćukan	<i>Pteromylaeus bovinus</i>
	LOO	psina zmijozuba petošiljka	<i>Odontaspis ferox</i>
	OXY	prasac	<i>Oxynotus centrina</i>
	RPP	pilan	<i>Pristis pectinata</i>
		volina	<i>Dipturus batis</i>
	raža smeđa	<i>Leucoraja circularis</i>	
	klinka	<i>Dipturus oxyrinchus</i>	



**REPUBLIKA HRVATSKA
MINISTARSTVO POLJOPRIVREDE**

**IZVJEŠĆE O ULOVU
za mali obalni ribolov**

**OVO IZVJEŠĆE SE MORA UVIJEK
NALAZITI NA PLOVILU KOJIM SE
OBAVLJA MALI OBALNI RIBOLOV NA MORU**



**REPUBLIKA HRVATSKA
MINISTARSTVO POLJOPRIVREDE**

IZVJEŠĆE O ULOVU

PLOVILO _____

CFR _____

POVLASTICA ZA MALI OBALNI RIBOLOV BR. _____

**OVO IZVJEŠĆE SE MORA UVIJEK
NALAZITI NA PLOVILU KOJIM SE
OBAVLJA MALI OBALNI RIBOLOV NA MORU**

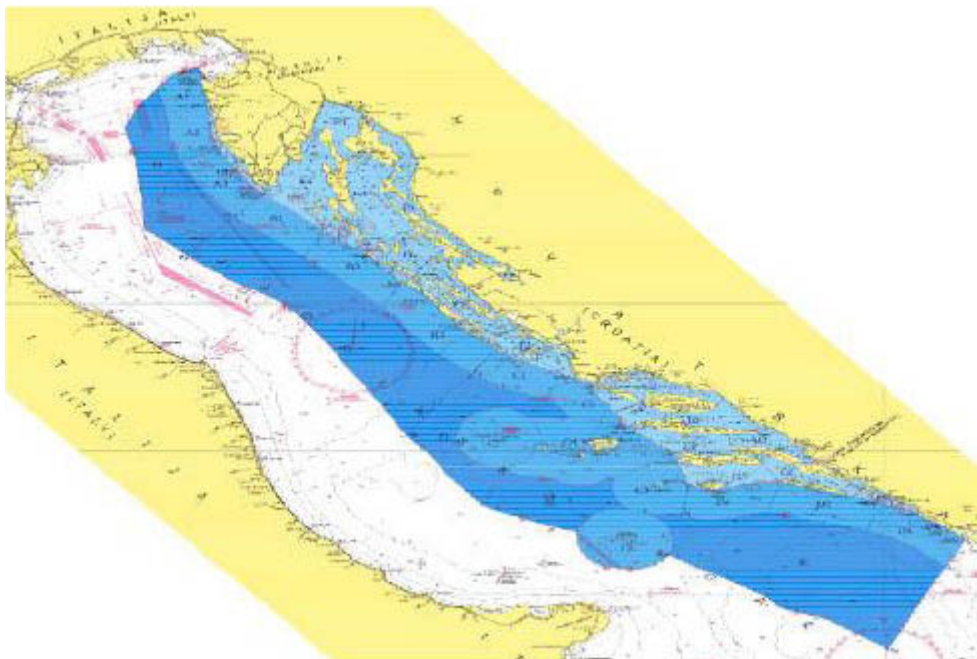

UPUTE ZA POPUNJAVANJE IZVJEŠĆA O ULOVU

Ova knjiga sadrži obrasce izvješća o ulovu. Nakon što se ispune svi obrasci u knjizi, u Ministarstvu poljoprivrede, Područnoj jedinici/Ispostavi Uprave ribarstva koja je izdala povlasticu za mali obalni ribolov (u daljnjem tekstu: Uprava ribarstva) zadužuje se nova knjiga.

Izvješće o ulovu se ispunjava za svaki ribolovni dan, a originalni obrasci pravilno ispunjenog izvješća za sve ribolovne dane u prethodnom mjesecu dostavljaju se osobno ili poštom preporučeno Upravi ribarstva. Preslike obrazaca izvješća o ulovu ostaju u knjizi radi osobne evidencije ovlaštenika povlastice. Ispunjeni originali se moraju dostaviti Upravi ribarstva do 15. dana u tekućem mjesecu za prethodni mjesec.

Za dane u mjesecu kada se ribolov ne obavlja izvješće o ulovu se ne popunjava.

Ako se cijeli mjesec ne obavlja ribolov, u izvješće se upisuju sljedeći podaci: CFR; POVLASTICA BR.; REG. OZNAKA PLOVILA; MJESEC; GODINA, a uz RIBOLOVNI NAPOR se upisuje »PLOVILO U LUCI« te se tako ispunjeno dostavlja Upravi ribarstva.

• *Podaci o ribarskom plovilu*

CFR: Upisuje se CFR broj plovila

Povlastica br.: Upisuje se serijski broj povlastice

Reg. oznaka plovila: Upisuje se registarska oznaka plovila

Mjesec: Upisuje se mjesec za koji se vodi izvješće

Godina: Upisuje se godina za koju se vodi izvješće

• *Podaci o ribolovnom naporu*

Ribolovni alat: Upisuje se šifra ribolovnog alata kojim se obavlja ribolov. Šifre ribolovnih alata prikazane su u Tablici 1. U jednu kućicu može se upisati samo jedan ribolovni alat (jedna šifra).

Ako se koristi više ribolovnih alata u istom danu, za svaki alat se ispunjava zaseban stupac u izvješću sa istim podacima o polasku i povratku s ribolova – **mora biti upisano prije nego plovilo napusti luku.**

Datum (polazak u ribolov): Upisuje se dan (od 1. do 31.) kada se isplovlja s namjerom obavljanja ribolova – **mora biti upisano prije nego plovilo napusti luku.**

Vrijeme ribolova: Upisuje se broj sati ribolovnog alata u moru – **mora biti upisano prije iskrcaja ulova.**

Količina alata: Upisuje se količina pojedinog alata s kojim se obavljao ribolov (za mreže stajačice – duljina mreže, za parangale – broj udica, za ostale alate – broj komada) – **mora biti upisano prije iskrcaja ulova.**

Veličina oka: Upisuje se veličina oka ribolovnog alata (samo u slučajevima kada se obavlja ribolov mrežama stajačicama) kojim se obavlja ribolov u milimetrima (rastegnuto oko mrežnog tega) – **mora biti upisano prije iskrcaja ulova.**

Ribolovna zona: Upisuje se oznaka ribolovne zone u kojoj se obavljao ribolov ribolovnim alatom u pripadajućem stupcu. Ribolovne zone su prikazane na pripadajućoj karti – **mora biti upisano prije iskrcaja ulova.**

Ribolovna podzona: Upisuje se oznaka ribolovne podzone u kojoj se obavljao ribolov ribolovnim alatom u pripadajućem stupcu. Ribolovne podzone su prikazane na pripadajućoj karti – **mora biti upisano prije iskrcaja ulova.**

• Podaci o ulovu, odbačenom ulovu i iskrcaju ribe i/ili drugih morskih organizama

Vrste riba i/ili drugih morskih organizama: U ovaj stupac upisuju se nazivi vrsta riba i/ili drugih morskih organizama u ulovu, odnosno iskrcaju, sukladno Tablici 2. – **mora biti upisano prije iskrcaja ulova.**

Ulov, odbačeni ulov, iskrcaj: U ovaj stupac upisuju se podaci o količini ulova, eventualnog odbačenog ulova i iskrcaja (izvagano u kilogramima) po vrstama i ribolovnom alatu u pripadajućem stupcu (iskrcaj je razlika između ulova i odbačenog ulova) – **mora biti upisano odmah nakon vaganja.**

Ulovi, slučajni ulovi i puštanje drugih morskih organizama ili životinja – U GFCM-ovom području, upisuju se odvojeno podaci za svaki ulov ili slučajni ulov:

- dnevni ulovi crvenog koralja, uključujući ribolovnu aktivnost po području i dubini,
- slučajni ulov i puštanje živih ili uginulih kitova,
- slučajni ulov i puštanje živih ili uginulih tuljana (sredozemne medvjedice),
- slučajni ulov i puštanje živih ili uginulih hrskavičnjača,
- slučajni ulov i puštanje živih ili uginulih morskih ptica,
- slučajni ulov i puštanje živih ili uginulih morskih kornjača.

Upisuje se podatak o broju slučajno ulovljenih i puštenih jedinki na razini grupe osjetljivih morskih organizama, a u slučaju prepoznavanja vrste, podatak se upisuje na razini vrste (hrvatski naziv, odnosno FAO-troslovna šifra ako je raspoloživa), kao i pri slučajnom ulovu vrsta označenih zvjezdicom (*), sukladno Tablici 3.

Datum iskrcaja: Upisuje se dan i mjesec iskrcaja riba i/ili drugih morskih organizama ulovljenih ribolovnim alatom u pripadajućem stupcu – **mora biti upisano prije iskrcaja ulova.**

Mjesto iskrcaja: Upisuje se mjesto iskrcaja riba i/ili drugih morskih organizama ulovljenih ribolovnim alatom u pripadajućem stupcu – **mora biti upisano prije iskrcaja ulova.**

Ime i prezime odgovorne osobe: Iznad crte se ispisuje velikim tiskanim slovima ime i prezime odgovorne osobe ovlaštenika povlastice.

Vlastoručni potpis odgovorne osobe: Iznad crte se vlastoručno potpisuje odgovorna osoba ovlaštenika povlastice.

Tablica 1. Šifre ribolovnih alata

Šifra alata	Naziv
GNS	jednostruke mreže stajačice
FPO	vrše za lov ribe
LHP	povrazi (odmet, kančenica, povraz s kukom)
LTL	povlačni povraz (panula)
LLS	stajaći parangal

HAR	osti
OTH	trapula za lov velikog morskog crva

Tablica 2. FAO šifre vrsta riba i drugih morskih organizama

Vrsta	FAO	Vrsta (znanstveni naziv)
BIJELA RIBA		
ARBUN	PAC	<i>Pagellus erythrinus</i>
BATOGLAVAC (divlji arbun)	SBA	<i>Pagellus acarne</i>
BEŽMEK	UUC	<i>Uranoscopus scaber</i>
BUKVA	BOG	<i>Boops boops</i>
CIPLI	MUL	<i>Mugilidae</i>
FRATAR	CTB	<i>Diplodus vulgaris</i>
GAVUN OBIČNI	AHH	<i>Atherina hepsetus</i>
GAVUN OLIGA	ATB	<i>Atherina boyeri</i>
GIRA OBLICA	SPC	<i>Spicara smaris</i>
GIRA OŠTRULJA	PIC	<i>Spicara flexuosa</i>
GRDOBINE	MNZ	<i>Lophius spp</i>
HAMA	MGR	<i>Argyrosomus regius</i>
IVERCI	PLZ	<i>Pleuronectidae</i>
JEGULJA	ELE	<i>Anguilla anguilla</i>
KANTAR	BRB	<i>Spondylisoma cantharus</i>
KANJAC	CBR	<i>Serranus cabrilla</i>
KAVALA	CBM	<i>Sciaena umbra</i>
KIRNJE	GPX	<i>Epinephelus spp</i>
KOKOTI	GUX	<i>Triglidae</i>
KOMARČA	SBG	<i>Sparus aurata</i>
KORAF (korbel)	COB	<i>Umbrina cirrosa</i>
KOVAČ	JOD	<i>Zeus faber</i>
LIST, ŠVOJA	SOL	<i>Solea solea</i>
LUBIN	BSS	<i>Dicentrarchus labrax</i>
MODRAŠ	BPI	<i>Spicara maena</i>
MURINA	MMH	<i>Muraena helena</i>
OKAN	SBR	<i>Pagellus bogaraveo</i>
OSLIĆ	HKE	<i>Merluccius merluccius</i>
OVČICA	SSB	<i>Lithognathus mormyrus</i>
PAGAR	RPG	<i>Pagrus pagrus</i>
PATARAČE	LEZ	<i>Lepidorhombus spp</i>
PAUCI	WEX	<i>Trachinus spp</i>
PIC	SHR	<i>Diplodus puntazzo</i>
PIŠMOLJ	WHG	<i>Merlangius merlangus</i>
REPAŠ ZMIJIČNJAK (MAČ)	SFS	<i>Lepidopus caudatus</i>
ROMB	TUR	<i>Psetta maxima</i>
SALPA	SLM	<i>Sarpa salpa</i>
STRIJELKA	BLU	<i>Pomatomus saltatrix</i>
ŠARAG	SWA	<i>Diplodus sargus</i>
ŠKARAM	YRS	<i>Sphyræna sphyraena</i>
ŠKRPINA	RSE	<i>Scorpaena scrofa</i>
ŠKRPUN	BBS	<i>Scorpaena porcus</i>
ŠPAR	ANN	<i>Diplodus annularis</i>
TABINJE	FOX	<i>Phycis spp</i>
TRLJA BLATARICA	MUT	<i>Mullus barbatus</i>

TRLJA KAMENJARKA	MUR	<i>Mullus surmuletus</i>
UGOR	COE	<i>Conger conger</i>
UGOTICA	WHB	<i>Micromesistius poutassou</i>
UŠATA	SBS	<i>Oblada melanura</i>
VRANA	WRM	<i>Labrus merula</i>
ZUBATAC	DEC	<i>Dentex dentex</i>
ZUBATAC KRUNAŠ	DEP	<i>Dentex gibbosus</i>
OSTALO	MZZ	
PUŽEVI		
VOLCI	MUE	<i>Murex spp</i>
PUŽEVI OSTALI	GAS	<i>Gastropoda</i>
MALA PLAVA RIBA		
IGLICA	GAR	<i>Belone belone</i>
INČUN	ANE	<i>Engraulis encrasicolus</i>
PAPALINA	SPR	<i>Sprattus sprattus</i>
PLAVICA	VMA	<i>Scomber colias</i>
SKUŠA	MAC	<i>Scomber scombrus</i>
SRDELA	PIL	<i>Sardina pilchardus</i>
SRDELA GOLEMA	SAA	<i>Sardinella aurita</i>
ŠARUNI	JAX	<i>Trachurus spp</i>
ŠARUN MEDITERANSKI, USKI	HMM	<i>Trachurus mediterraneus</i>
ŠARUN	HOM	<i>Trachurus trachurus</i>
VELIKA PLAVA RIBA		
GOF	AMB	<i>Seriola dumerili</i>
IGLAN	MSP	<i>Tetrapturus belone</i>
IGLUN	SWO	<i>Xiphias gladius</i>
LAMPUGA	DOL	<i>Coryphaena hippurus</i>
LICA	LEE	<i>Lichia amia</i>
LUC	LTA	<i>Euthynnus alletteratus</i>
PALAMIDA	BON	<i>Sarda sarda</i>
RUMBAC - TRUP	FRZ	<i>Auxis thazard, A. rochei</i>
TUNA ALBAKORE	ALB	<i>Thunnus alalunga</i>
TUNA PLAVOPERAJNA	BFT	<i>Thunnus thynnus</i>
HRSKAVIČNE RIBE		
GOLUB	MYL	<i>Myliobatis aquila</i>
MAČKE	SCL	<i>Scyliorhinus spp</i>
MAČKA BLJEDICA	SYC	<i>Scyliorhinus canicula</i>
MAČKA MRKULJA	SYT	<i>Scyliorhinus stellari</i>
PAS KOSTELJ	DGS	<i>Squalus acanthias</i>
PAS MEKUŠ	SMD	<i>Mustelus mustelus</i>
PAS - OSTALE VRSTE	DGX	<i>Squalidae</i>
RAŽE	SKA	<i>Raja spp</i>
RAŽA KAMENICA	RJC	<i>Raja clavata</i>
RAŽA MODROPJEGA, BARAKOKULA	JAI	<i>Raja miraletus</i>
RAKOVI		
HLAP	LBE	<i>Homarus gammarus</i>
JASTOG	SLO	<i>Palinurus elaphas</i>
KANOĆA	MTS	<i>Squilla mantis</i>
KOZICA	DPS	<i>Parapenaeus longirostris</i>
RAKOVICA	SCR	<i>Maja squinado</i>
ŠKAMP	NEP	<i>Nephrops norvegicus</i>
RAKOVI OSTALI	CRU	<i>Crustacea</i>
GLAVONOŠCI		

HOBOTNICA	OCC	<i>Octopus vulgaris</i>
LIGNJA	SQR	<i>Loligo vulgaris</i>
LIGNJUNI	SQU	<i>Loliginidae, Ommastrephidae</i>
MUZGAVAC CRNI	EDT	<i>Eledone moschata</i>
MUZGAVAC BIJELI	EOI	<i>Eledone cirrhosa</i>
SIPA	CTC	<i>Sepia officinalis</i>
SIPICE	CTL	<i>Sepiidae, Sepiolidae</i>
GLAVONOŠCI OSTALI	CEP	<i>Cephalopoda</i>
ŠKOLJKAŠI		
DAGNJA	MSM	<i>Mytilus galloprovincialis</i>
JAKOVLJEVA KAPICA	SJA	<i>Pecten jacobea</i>
KAMENICA	OYF	<i>Ostrea edulis</i>
KAPICE	SCX	<i>Pectinidae</i>
KOKOŠ	SVE	<i>Chamelea gallina</i>
KUĆICA	CTG	<i>Ruditapes decussatus</i>
KUNJKA	RKQ	<i>Arca noae</i>
PRNJAVICA	VEV	<i>Venus verrucosa</i>
RUMENKA	KLK	<i>Callista chione</i>
ŠKOLJKAŠI OSTALI	CLX	<i>Bivalvia</i>
OSTALI MORSKI ORG.		
JEŽINCI	URX	<i>Echinoidea</i>
CRVENI KORALJ	COL	<i>Corallium rubrum</i>
SPUŽVE	SPO	<i>Spongidae</i>
MORSKI CRVI	WOR	<i>Polychaeta</i>
VELIKI MORSKI CRVI	FXX	<i>Eunice spp</i>

Tablica 3. Popis osjetljivih vrsta kitova, tuljana, hrskavičnjača, morskih ptica i morskih kornjača

GRUPA	FAO	Vrsta	Vrsta (znanstveni naziv)
Kitovi	FIW	veliki kit	<i>Balaenoptera physalus</i>
	SPW	ulješura	<i>Physeter macrocephalus</i>
	PHR	obalni dupin	<i>Phocoena phocoena</i>
	DRR	glavati dupin	<i>Grampus griseus</i>
	DBO	dobri dupin*	<i>Tursiops truncatus*</i>
	DST	prugasti dupin*	<i>Stenella coeruleoalba*</i>
	DCO	obični dupin	<i>Delphinus delphis</i>
	FAW	crni dupin	<i>Pseudorca crassidens</i>
	PIW	bjelogrli dupin	<i>Globicephala melas</i>
	BCW	Cuvierov kljunasti kit, krupnozubi dupin	<i>Ziphius cavirostris</i>
Tuljani	SMM	sredozemna medvjedica	<i>Monachus monachus</i>
Hrskavičnjače	ALV	pas lisica	<i>Alopias vulpinus</i>
	CCP	pas tupan	<i>Carcharhinus plumbeus</i>
	CCT	psina zmijozuba trošiljka	<i>Carcharias taurus</i>
	WSH	velika bijela psina	<i>Carcharodon carcharias</i>
	BSH	modrulj	<i>Prionace glauca</i>
	GUP	kostelj dubinac	<i>Centrophorus granulosus</i>
	BSK	psina golema	<i>Cetorhinus maximus</i>
		žutuga dračorepa	<i>Dasyatis centroura</i>
	JDP	žutuga	<i>Dasyatis pastinaca</i>
	RGL	leptirica	<i>Gymnura altavela</i>

	HXT	volonja	<i>Heptranchias perlo</i>
	SBL	glavonja	<i>Hexanchus griseus</i>
	SMA	kučak	<i>Isurus oxyrinchus</i>
	POR	kučina	<i>Lamna nasus</i>
	RMM	golub uhan	<i>Mobula mobular</i>
		golub ćukan	<i>Pteromylaeus bovinus</i>
	LOO	psina zmijozuba petošiljka	<i>Odontaspis ferox</i>
	OXY	prasac	<i>Oxynotus centrina</i>
	RPP	pilan	<i>Pristis pectinata</i>
		volina	<i>Dipturus batis</i>
		raža smeđa	<i>Leucoraja circularis</i>
		klinka	<i>Dipturus oxyrinchus</i>
	RJM	raža crnopjega	<i>Raja montagui</i>
	JAY	raža crnožiga	<i>Raja polystigma</i>
	JAR	raža tuponoska	<i>Raja radula</i>
	RJU	raža vijošarka	<i>Raja undulata</i>
		volina bjelica	<i>Rostroraja alba</i>
	RBX	ražopas	<i>Rhinobatos rhinobatos</i>
	SPZ	jaram, mlat	<i>Sphyrna zygaena</i>
	SUT	sklat žutan	<i>Squatina oculata</i>
	AGN	sklat sivac	<i>Squatina squatina</i>
	TTO	drhtulja mrkulja	<i>Torpedo nobiliana</i>
Morske ptice	DAZ	burnica	<i>Hydrobates pelagicus</i>
	LVH	sredozemni galeb*	<i>Larus audouinii*</i>
		crnoglavi galeb	<i>Larus melanocephalus</i>
		bukoč	<i>Pandion haliaetus</i>
	ISW	morski vranac*	<i>Phalacrocorax aristotelis*</i>
		mali vranac	<i>Phalacrocorax pygmaeus</i>
		gregula*	<i>Puffinus yelkouan*</i>
	CDI	veliki zovoj*	<i>Calonectris diomedea*</i>
		mala čigra *	<i>Sterna albifrons*</i>
		dugokljuna čigra	<i>Sterna sandvicensis</i>
	velika čigra	<i>Sterna caspia</i>	
Morske kornjače	TTL	glavata želva*	<i>Caretta caretta*</i>
	TUG	zelena želva	<i>Chelonia mydas</i>
	DKK	sedmopruga usminjača	<i>Dermochelys coriacea</i>

Napomena: Vrste označene zvjezdicom (*) prioritetne su za praćenje stradavanja zbog slučajnog ulova te ih je poželjno dojavljivati na razini vrste, a ne grupe.

Obrazac izvješća o ulovu za mali obalni ribolov

