

Artigo 2.º

Entrada em vigor

O presente diploma entra em vigor no dia seguinte ao da sua publicação.

Aprovado em Conselho de Ministros de 19 de Dezembro de 2013.

José Maria Pereira Neves - Emanuel Antero Garcia da Veiga

Promulgado em 3 de Fevereiro de 2014

Publique-se.

O Presidente da República, JORGE CARLOS DE ALMEIDA FONSECA

ANEXO

Monumento Natural Morrinho do Filho

1. Referência: Carta de Cabo Verde, Reprodução à escala 1/25 000 da Cartografia do Serviço Cartográfico do Exército Português

2. Coordenadas:

Cabo Verde Cónica Secante de Lambert. WGS 1984 (Unidades em metros)		
WP	X	Y
1	273771	238234
2	273895	238247
3	274049	238142
4	274016	238002
5	273935	237907
6	273719	237871
7	273634	237937
8	273680	238172

3. Croqui Cartográfico:

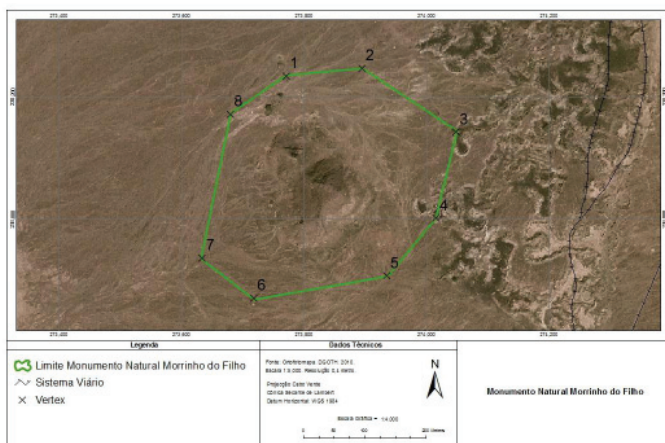

O Ministro do Ambiente, Habitação e Ordenamento do Território, *Emanuel Antero Garcia da Veiga*

Decreto-Regulamentar n.º 7/2014

de 10 de Fevereiro

O programa do Governo para VIII legislatura, 2011-2016, atribui uma grande importância à conservação da natureza e gestão sustentável dos recursos naturais, apostando na criação de uma atitude mais respeitadora da natureza e do ambiente em Cabo Verde, consubstanciada numa agenda verde transversal. Dessa agenda consta, a promoção da biodiversidade, a melhoria de gestão das áreas protegidas, tanto na vertente consolidação como na de elaboração de instrumentos de gestão para a operacionalização de áreas protegidas, tanto terrestre como costeira/marinha, o combate à desertificação, a proteção de florestas, a melhoria do tratamento de águas residuais e a introdução de energias limpas e renováveis.

O Monte Grande pertence à Rede Nacional de Áreas Protegidas, na categoria de Paisagem Protegida, conforme o disposto no número 1 do artigo 34.º do Decreto-Lei n.º 3/2003, de 24 de Fevereiro, alterado pelo Decreto-Lei n.º 44/2006, de 28 de Agosto, que estabelece o regime jurídico dos espaços naturais, paisagens, monumentos e lugares, e o respectivo anexo, pois é uma das áreas cuja preservação se deve ao valor geológico dos seus materiais recentes, como sectores de pillow-lavas no litoral. Existem mais formações deste tipo na ilha do Sal, mas este, pela sua extensão e características merece uma atenção especial, dada à existência de alguns endemismos florísticos e aves protegidas.

O Monte Grande constitui o relevo topográfico mais elevado da ilha, com os seus 406 m (quatrocentos e seis metros) de altitude acima do nível do mar.

A delimitação da área Paisagem Protegida Monte Grande é fundamental para assegurar, à luz da experiência e dos conhecimentos científicos adquiridos sobre o património natural desta área, uma correta estratégia de conservação e gestão que permita a concretização dos objetivos que presidiram à sua classificação como Paisagem Protegida.

Assim:

Ao abrigo do disposto no n.º 3 do artigo 10.º e no n.º 2 do artigo 34.º do Decreto-Lei n.º 3/2003, de 24 de Fevereiro, alterado pelo Decreto-Lei n.º 44/2006, de 28 de Agosto; e

No uso da faculdade conferida pela alínea b) do artigo 205.º e pela alínea b) do n.º 2 do artigo 264.º da Constituição, o Governo decreta o seguinte:

Artigo 1.º

Delimitação da Paisagem Protegida Monte Grande

É aprovada a delimitação da área da Paisagem Protegida Monte Grande da ilha do Sal, pertencente à Rede Nacional das Áreas Protegidas, declarada pelo n.º 1 do artigo 34.º do Decreto-Lei n.º 3/2003, de 24 de Fevereiro, alterado pelo Decreto-Lei n.º 44/2006, de 28 de Agosto,

e o respectivo anexo, com uma área de 1.309 ha (mil trezentos e nove hectares), de acordo com as coordenadas, referências e croqui cartográfico em anexo, que fazem parte integrante do presente diploma.

Artigo 2.º

Entrada em vigor

O presente diploma entra em vigor no dia seguinte ao da sua publicação.

Aprovado em Conselho de Ministros de 19 de Dezembro de 2013.

José Maria Pereira Neves - Emanuel Antero Garcia da Veiga

Promulgado em 3 de Fevereiro de 2014

Publique-se.

O Presidente da República, JORGE CARLOS DE ALMEIDA FONSECA

ANEXO

Paisagem Protegida Monte Grande

1. Referência: Carta de Cabo Verde, Reprodução à escala 1/25 000 da Cartografia do Serviço Cartográfico do Exército Português

2. Coordenadas:

Cabo Verde Cônica Secante de Lambert. WGS 1984 (Unidades em metros)		
WP	X	Y
1	278907	236950
2	278776	236949
3	278665	236726
4	278354	236449
5	277835	236305
6	277411	236077
7	276888	235839
8	276300	235926
9	275954	236108
10	275716	236611
11	275733	236900
12	275863	237721
13	275705	238051
14	276045	238599
15	276357	239217
16	276499	239625
17	276731	239911
18	277124	240168
19	277700	240383

3. Croqui Cartográfico:

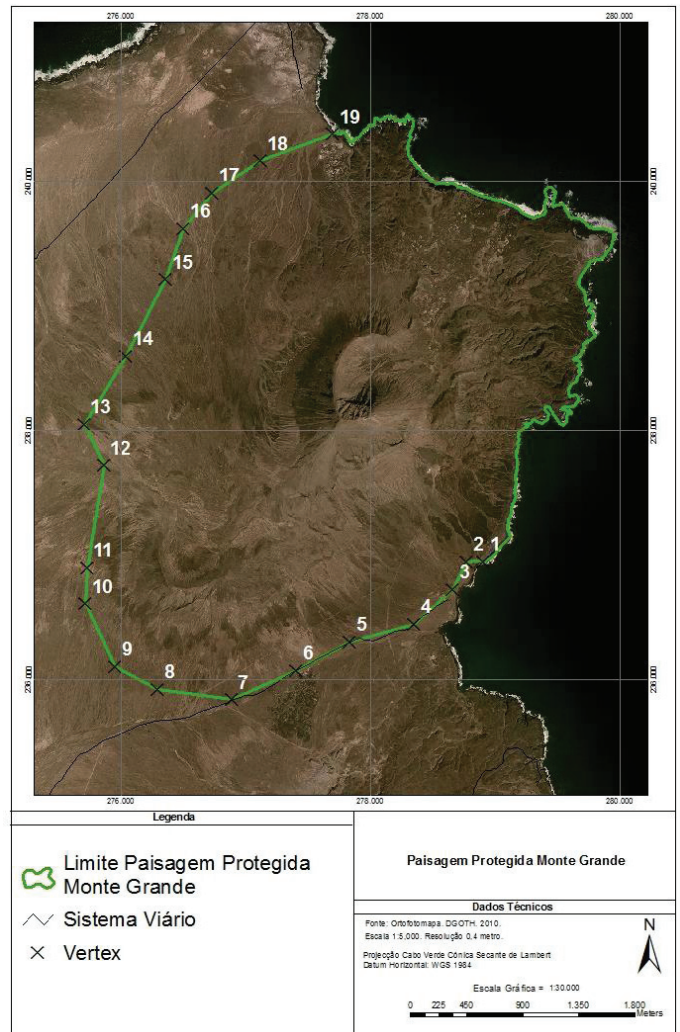

O Ministro do Ambiente, Habitação e Ordenamento do Território, *Emanuel Antero Garcia da Veiga*

Decreto-Regulamentar n.º 8/2014

de 10 de Fevereiro

O programa do Governo para VIII legislatura, 2011-2016, atribui uma grande importância à conservação da natureza e gestão sustentável dos recursos naturais, apostando na criação de uma atitude mais respeitadora da natureza e do ambiente em Cabo Verde, consubstanciada numa agenda verde transversal. Dessa agenda consta, a promoção da biodiversidade, a melhoria de gestão das áreas protegidas, tanto na vertente consolidação como na de elaboração de instrumentos de gestão para a operacionalização de áreas protegidas, tanto terrestre como costeira/marinha, o combate à desertificação, a proteção de florestas, a melhoria do tratamento de águas residuais e a introdução de energias limpas e renováveis.

Buracona-Ragona pertence à Rede de Nacional de Áreas Protegidas, na categoria de Paisagem Protegida, conforme o disposto no número 1 do artigo 34.º do Decreto-Lei n.º 3/2003, de 24 de Fevereiro, alterado pelo Decreto-Lei n.º 44/2006, de 28 de Agosto, que estabelece o regime jurídico dos espaços naturais, paisagens, monumentos e lugares, e o respectivo anexo, pois é uma das áreas cuja